*Herbstmorgen bei Schatzhofen*

September 2023

**Arth**
Gde. Furth
Kreis Landshut

**Furth**
Kreis Landshut

**Schatzhofen**
Gde. Furth
Kreis Landshut

# further Mitteilungen infoblatt

*Wer in sich selbst zu Hause sein kann, wird sich nirgendwo völlig fremd vorkommen.* *(Christa Franze)*

*Liebe Mitbürgerinnen und Mitbürger,*

die Landshuter Hochzeit ist vorbei und die letzten Ferienwochen sind angebrochen. Ich hoffe, Sie konnten sich etwas erholen und körperlich und seelisch auftanken.
Vor uns steht wieder ein Herbst der Entscheidungen. Am 08. Oktober ist für die nächsten fünf Jahre ein neuer bayerischer Landtag zu wählen und in etwa um die gleiche Zeit wird hoffentlich Klarheit um das umstrittene Gebäudeenergiegesetz (GEG) entstehen. Mit der essentiellen Frage, wie wir in Zukunft heizen werden, beschäftigt sich die Gemeinde Furth bereits seit 1996. Daher kann man die anstehende Wärmeplanungspflicht der Gemeinden zumindest in Furth als Kernort mit einer Fortführung des Leitungsbaus der Biomasse GmbH&Co.KG beantworten. Doch obwohl das Gesetz noch in den Kinderschuhen steckt, zeichnet sich die Marktveränderung ab. Die Anfragen bei den Unternehmen zum Leitungsbau in Kapellenweg und Von-Hornsteinstraße ergaben horrende Preissteigerungen, zu denen ein Wärmeanschluss nicht wirtschaftlich erstellbar ist. Tja, so ist es, wenn der Staat eingreift und von eben auf jetzt über 11.000 deutsche Städte und Gemeinden eine Wärmeplanung machen und auf leitungsbasierte Wärmeversorgung umstellen sollen. Die Unsicherheit dieser Rahmenbedingungen sind nicht nur schädlich für die damit beabsichtigte Wärmewende. Sie sind besonders schädlich für das politische Klima im Land. Trotzdem und vielleicht gerade deswegen bitte ich Sie und Euch:

**Nutzt das Wahlrecht und geht am 08. Oktober zur Wahl!**

Bei uns in Furth stehen auch ein paar Entscheidungen an. Zur kommunalen Halbzeit geht der Gemeinderat Ende Oktober in Klausur. Neben der Zukunft der Wärmeversorgung stehen viele Zukunftsthemen auf dem Programm. Wann und wie geht es mit der neuen Feuerwehr für Furth weiter? Welche Risiken, aber auch welche Chancen entstehen aus der Tektur zur B 299 NEU? Wie kann die Zukunft des ehemaligen Altenheims aussehen? Wie geht insgesamt in der Region weiter, wenn konjunkturell Einnahmen sinken und durch den demografischen Wandel Ausgaben steigen? Die medizinische Versorgung von Stadt und Landkreis Landshut sieht sich im Jahr 2023 einem drohenden Defizit von 25 – 30 Mio. € gegenüber. Das in der Fertigstellung befindliche Landratsamt verursacht Kosten von 75 Mio. €. In Vilsbiburg soll eine neue Realschule für 95 Mio. € gebaut werden und eine weitere neue Realschule ist für den Landkreis im Bedarf. Diese Kosten sind durch die Gemeinden zu decken und werden in den nächsten Jahren durch eine steigende Kreisumlage der Gemeinde Furth deutlich werden. Wir versuchen das bereits jetzt in unserer Finanzplanung zu berücksichtigen und werden die Weichen hierfür in der Oktober-Klausur stellen.

Mit freundlichen Grüßen
Ihr

Andreas Horsche
Erster Bürgermeister

## ... B 299 Tektur ...

***Staatliches Bauamt stellt Tekturplanung vor - Im Herbst ist mit Beteiligungsverfahren durch die Regierung von Niederbayern zu rechnen***

- **Teilplangleiche Anbindung der LA 24 an die Ortsumgehung Weihmichl sowie die Kostentragung für die Anschlussstelle** durch den Bund oberhalb des Gymnasiums an der Gemeindegrenze zu Weihmichl
- **Anpassung der Gradiente im Bereich des Knotenpunktes B 299 / St 2049 sowie der Abrückung der St 2049 von Rannertshofen** im Umgriff des Knotenpunktes. Damit wird der Eingriff in das Landschaftsbild auf ein verträgliches Maß reduziert, die Leistungsfähigkeit des Knotens erhöht und durch die Verlängerung der Einfädelspur das Rückstaurisiko reduziert.

- Mit der **Geh- und Radwegunterführung im Bereich Arth i. H. Gasthaus Kollmeder** wird die Sicherheit für Fußgänger und Radfahrer im Bereich des alten Arther Dorfes verbessert.

Nach der Beschlussfassung der Gemeindegremien wurde die Tektur im Juli den Bürgerinnen und Bürgern der Gemeinden Furth und Weihmichl vorgestellt. Über 200 Besucherinnen und Besucher interessierte die Veränderung in der Planung, sodass der Klostersaal Stehplätze brauchte. In der anschließenden Erörterungsrunde konnten sich die Interessierten an verschiedenen Stationen über die Planung informieren. Besonders die neue Anschlussstelle i. H. LA 24 hinter dem Gymnasium war im Fokus der Diskussion. Wo für die Einen eine bessere und leichtere Anbindung erhofft wird, geht besonders für die Bewohner der Birnbaumleitn das Risiko einer Erhöhung des bereits sehr kritischen Durchgangsverkehrs einher. Dieses Problem wird von der Gemeinde erkannt und soll als zuständige Straßenverkehrsbehörde in diesem Bereich gelöst werden. Derzeit ist eine „Anlieger frei-Beschilderung" in diesem Bereich nicht möglich, da ein Schulbus die Birnbaumleitn durchfahren muss.

## ... Sanierung St 2049 zwischen Niedermünchen und Furth ...

***Ein Teilstück fehlt noch, dann ist die St 2049 vom Kreisverkehr bei Arth bis zur Landkreisgrenze wieder fit gemacht für die Herausforderungen der Zukunft.***

Im vergangenen Jahr wurden bereits die Abschnitte von Arth bis Furth sowie von Obermünchen bis zur Landkreisgrenze erneuert. Nun erhält auch das letzte Teilstück eine neue Deckschicht sowie in manchen Bereichen eine neue Tragschicht. Außerdem wird der Durchlass bei Geberskirchen abgebrochen und durch einen Neubau ersetzt.
Die Umleitungsstrecke für den Durchgangsverkehr erfolgt in beide Richtungen weiträumig ab dem Kreisverkehr bei Arth auf der B 299

über Weihmichl, Ober- und Unterneuhausen bis nach Pfeffenhausen und von dort auf der LA 38 über Obersüßbach nach Obermünchen. Die Gegenrichtung fährt analog. Im Bereich Geberskirchen wird für Anwohner und Lieferverkehr eine Behelfsumfahrung mit Ampel errichtet.

## ... Hunde an die Leine ...

In letzter Zeit kam es vermehrt vor, dass Hunde unangeleint im Bereich von Kälberweiden in die Weide gelaufen sind und die Kälber gejagt haben. Neben der Aufregung für die Tiere, die dadurch erzeugt wird, können auch gefährliche Situation entstehen, da die Zäune gegebenenfalls eine gejagte Kuh nicht aufhalten und die Tiere damit auf die Straße und den Radweg ausbrechen können. **Wir bitten darum, freiwillig Hunde zwischen Punzenhofen und Geberskirchen an die Leine zu nehmen**. Sollten weitere Vorfälle dieser Art vorkommen, müssten wir die Anordnung einer Leinenpflicht für diese Bereiche prüfen, welche dann mit einem Bußgeld bewehrt werden würde.

## ... Partnerschaft mit Tansania & Nachhaltigkeit in Furth ...

Ende Juni kam Bürgermeister Wallace Mashanda aus Karagwe mit einer Delegation aus Karagwe zu uns nach Furth. Während der sieben Tage des Besuchs war ein straffes Programm geplant, welches sich im Schwerpunkt mit der Müllbewirtschaftung auseinandersetzte. Neben einem Besuch im Wertstoffhof wurde eine Besichtigung der Reststoffdeponie Spitzlberg, der Sortierung des Gelben Sacks bei der Fa. GEO am Flughafen sowie die Besichtigung der zentralen Müllverbrennung in Schwandorf organisiert. Auch für die Gemeinderäte und den Bürgermeister aus Furth waren damit erstmalige Einblicke zur Frage: „Was passiert mit dem Müll in der Tonne?“ verbunden. Aber auch das Kennenlernen kam nicht zu kurz. An mehreren Abenden kamen Bürger und Gäste zusammen und es gab dank Übersetzerin die Chance auf einen Austausch. Der Gemeinderat hat in der Folge zwei richtungsweisende Beschlüsse gefasst. Zum einen soll gemeinsam mit der Partnergemeinde eine „Nachhaltige Kommunalentwicklung durch Partnerschaftspro-

jekte (Nakopa)“ gestartet werden, bei der die Müllsituation in Karagwe verbessert werden soll.

*(links: Müllverbrennung Schwandorf - eine Ladung des Greifers sind ca. 2,4 to. Müll, rechts: Landwirt Heinrich Siegl erläutert den Weizenanbau, unten: das CT im Achdorfer Klinikum wird von Dr. Goresch und Prof. Dr. Holzapfel erläutert)*

Zum anderen hat der Gemeinderat seinen bereits seit 1996 begangenen Weg der nachhaltigen Entwicklung erneuert und gemeinsam die Resolution zur Agenda 2030 der SKEW unterzeichnet. Nach wie vor ist die Gemeinde Furth eine Vorzeigegemeinde der Nachhaltigkeit. Wo bisher der Schwerpunkt auf der Energie lag, ist seit ca. drei Jahren der Transformationsprozess am Kloster stark nachgefragt. Zahlreiche Besuchergruppen mit Schwerpunkt aus der Kommunalpolitik finden derzeit ihren Weg nach Furth, um sich die Schritte der Veränderung erläutern zu lassen. Sinkende Gläubigenzahlen stellen in ganz Bayern Gemeinden vor die Frage, was aus den leerstehenden Klöstern, Kirchen und Gemeindehäusern werden kann, die sich oft in der Dorfmitte befinden. Für die Art und Weise wie das in Furth kooperativ mit den Maristen-Schulbrüdern und den Nutzern vonstattengeht, bekommen wir viel Aufmerksamkeit. Im November gibt es dazu eine Überraschung, die wir aber noch nicht verraten dürfen.

ZIELE FÜR NACHHALTIGE ENTWICKLUNG

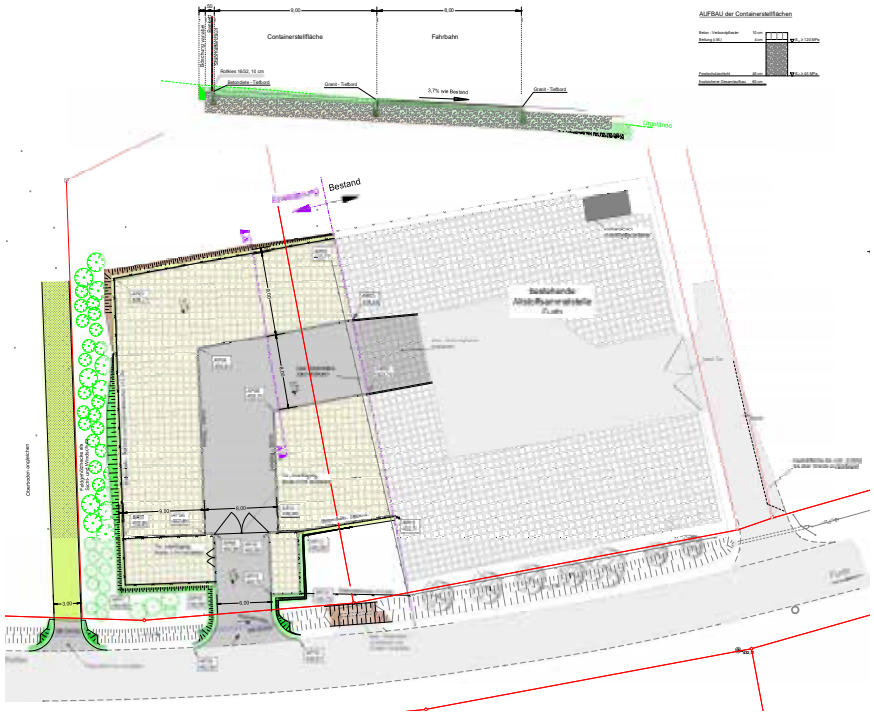


## ... Annahme Gelbe Säcke ...

Die Gemeinde weist ausdrücklich darauf hin, dass die vorhandenen Tonnen für die Gelben Säcke in der Altstoffsammelstelle ausschließlich von den Siedlungen Enghof und Entwies benutzt werden dürfen.

## ... Erweiterung Altstoffsammelstelle ...

Da die Altstoffsammelstelle der Gemeinde Furth erweitert wird, ist diese in der Zeit **von 11. September bis voraussichtlich 20. Oktober 2023 geschlossen.**
Die Erweiterung sieht neben der Vergrößerung der Fläche auch den Bau einer Ausfahrt vor (siehe Lageplan). Die Bürgerinnen und Bürger werden gebeten, Entsorgungen während der Umbauphase in die Altstoffsammelstelle nach Unterneuhausen, Obersüßbach, Altdorf oder die Reststoffdeponie Spitzlberg zu bringen. **Öffnungszeiten und Adressen zu den Altstoffsammelstellen finden Sie auf Seite 23**.
Wir bitten um Berücksichtigung und danken Ihnen für Ihr Verständnis.

## ... Bachräumungen in Furth ...

Der Gewässerunterhaltungszweckverband plant die Bachräumungen an Gewässern III. Ordnung im Gemeindebereich Furth.
Grundstücksanlieger an Gewässern III. Ordnung werden deshalb gebeten, der Gemeinde Furth (Herrn Bruckmoser, Bauamt, Tel.08704/9119-25, bauamt@vg-furth.de) die zu räumenden Bachabschnitte bis spätestens 13. September 2023 für die Bachräumungen Ende 2024 zu melden. Das für die Meldung erforderliche Formblatt kann bei Bedarf zugesendet oder im Rathaus Furth ausgefüllt werden. Auf einem dem Antrag beizulegenden Lageplan sind die entsprechend zu räumenden Streckenabschnitte zu kennzeichnen. Auch müssen entsprechende Flächen außerhalb der amtlich festgesetzten Überschwemmungsgebiete genannt werden, auf welchen das Aushubmaterial ausgebracht werden kann. Die jeweiligen Meldungen werden sodann mit der Fachberatung für Fischerei sowie der unteren Naturschutzbehörde besprochen und zur Ausführung durch den Gewässerunterhaltungszweckverband im Jahr 2024 ausgeschrieben.

## ... Sträucherrückschnitt ...

***In der vegetationsarmen Zeit zwischen Oktober und Ende Februar soll der Sträucherrückschnitt besonders an der Straßenseite erfolgen.***

An vielen Stellen im Gemeindegebiet wird der Fußgänger und Fahrzeugverkehr durch in das **Lichtraumprofil der öffentlichen Verkehrsflächen** hineinragende Sträucher und Bäume behindert und gefährdet.
Oft werden durch diese Pflanzen auch Verkehrszeichen verdeckt oder Straßenleuchten in ihrer Funktion beeinträchtigt. Besonders prekär ist die Situation dann, wenn in das Lichtraumprofil der öffentlichen Verkehrsfläche Zweige einwachsen. Fußgänger werden dann gezwungen auf die Straße auszuweichen. Fahrzeuge werden durch tiefhängende Äste zerkratzt und beschädigt.

Die Eigentümer / Besitzer der Grundstücke werden daher gebeten, ihre Anpflanzungen auf die Grundstücksgrenze zurückzuschneiden und besonders an Kreuzungen und Einmündungen darauf zu achten, dass die Übersicht nicht beeinträchtigt und Verkehrszeichen nicht verdeckt werden. Das Lichtraumprofil über öffentlichen Verkehrsflächen, in das kein Bewuchs einwachsen darf, beträgt:

**-4,50 m über die gesamte Fahrbahn und Wegbreite**
**-2,50 m über Rad- und Fußwegen**

Bei Unfällen oder Beschädigungen an Fahrzeugen kann der Eigentümer / Besitzer von Bäumen oder sonstigen Anpflanzungen, die nicht auf das notwendige Maß zurück geschnitten sind, schadensersatzpflichtig gemacht werden. Dieser Zustand ist auch mit dem Argument, die Pflanzen würden durch einen entsprechenden Rückschnitt optisch verunstaltet, nicht zu rechtfertigen. Die Verkehrssicherheit hat hier auf jeden Fall Vorrang. In den nächsten Wochen werden Privatpflanzungen entlang der öffentlichen Verkehrsflächen besonders überprüft.
Die betroffenen Grundstücksbesitzer erhalten ggf. eine schriftliche Aufforderung, ihre Pflanzungen auf die Grundstücksgrenzen zurück zuschneiden. Auf nachfolgender Grafik ist dargestellt, wie dies im Einzelfall zu erfolgen hat. Falls sich ein Grundstückseigentümer weigert seine Hecken entsprechend zurückzunehmen, ist die Gemeinde aus rechtlichen Gründen gehalten, den **Heckenrückschnitt im formellen Verwaltungsverfahren und unter Festsetzung von Bußgeldern anzuordnen bzw. über Ersatzvornahme auf Rechnung des Grundstücksbesitzers sicherzustellen.**

*Freizuhaltendes Lichtraumprofil an öffentlichen Straßen, Wegen und Plätzen*

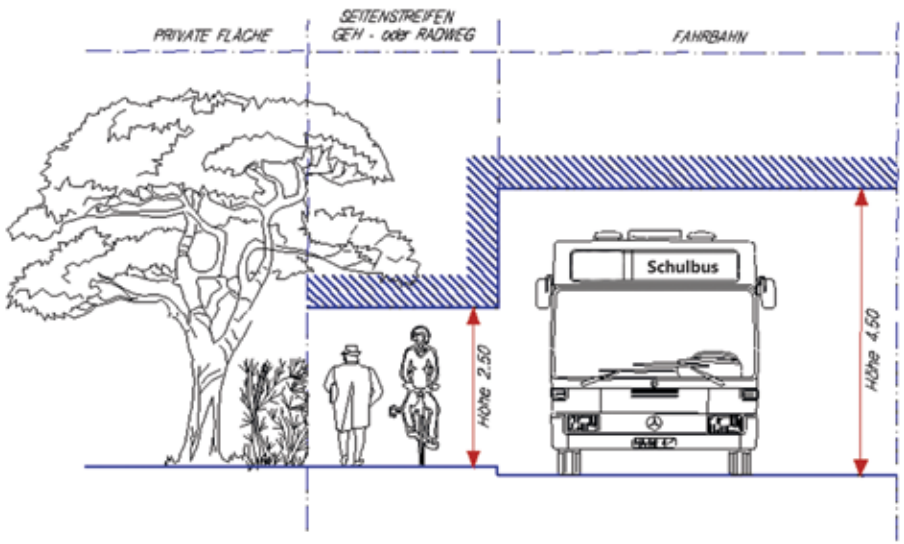

## ... Ideen zur Spielplatzgestaltung in Arth ...

Auf der letzten öffentlichen Gemeinderatssitzung vom 24. Juli 2023 stand der Spielplatz in Arth auf der Tagesordnung. Eine Begutachtung durch Frau Dr. Fuchs, Umweltschutz und Arbeitssicherheit GmbH, kam zu dem Ergebnis, dass die Spielgeräte erhebliche Defizite aufweisen. Wenn Sie Ideen zur Neugestaltung haben, teilen Sie diese bitte der Gemeinde Furth (Fr. Claudia Lange: claudia.lange@vg-furth.de) mit.

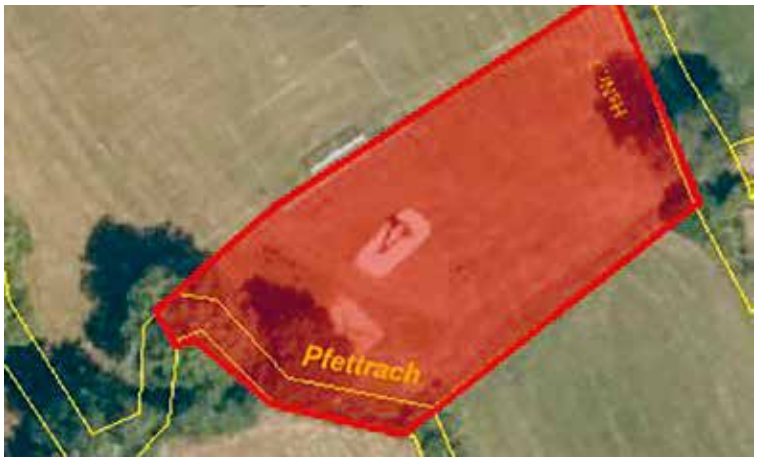


## ... Aussteller für Schaukasten im Rathaus gesucht ...

Für den Schaukasten im Rathaus werden wieder Aussteller gesucht. Dies ist eine Gelegenheit für Künstler, Kunsthandwerker, Handwerker und Kleinbetriebe, ihre Produkte und Objekte einem breiten Publikum vorzustellen. Dazu sind ab **Ende September 2023** wieder Termine frei. Bei Interesse melden Sie sich bitte im Rathaus unter Tel. 08704/9119-0 (info@vg-furth.de).

## ... Die neue Version der Heimat-Info App ist da ...

***„Wissen, was los ist in Furth!" Unter diesem Motto haben wir unsere App „Heimat-Info" vor einem knappen Jahr erfolgreich eingeführt.***

In unserer Heimat-Info App erhalten Sie als Bürger oder Bürgerin sämtliche Informationen, wie News oder Veranstaltungen direkt aufs Smartphone oder Tablet. Die App steht kostenlos zum Download zur Verfügung.

***Heimat-Info Benachrichtigungsfunktion – Jetzt Glocke einschalten***
Mit der Heimat-Info APP können Sie sich auch an Termine oder Neuigkeiten erinnern lassen. Egal ob über Neuigkeiten aus dem Rathaus oder anstehende Veranstaltungen unserer Vereine, Organisationen und Einrichtungen. Mit unserer Gemeinde-App sind Sie immer auf dem neuesten Stand! Einfach die Glocke einschalten und schon erhalten Sie eine Push-Benachrichtigung, wann immer es etwas Neues aus unserer Gemeinde gibt.

**Neue Funktionen**
Die neue Version hat neben verbesserten Ladezeiten auch eine einfachere Navigation zu bieten. Interessante Beiträge können ab sofort mit Freunden auf Facebook, WhatsApp und Co. geteilt werden. Themen-Favoriten sind noch simpler definierbar: einfach das Glocken-Symbol aktivieren

und Push-Nachrichten über neue Beiträge aus besonders interessanten Kategorien direkt aufs Handy erhalten.
Der Veranstaltungskalender wurde ebenfalls generalüberholt. Auf der neuen Eventseite werden alle anstehenden Veranstaltungen in chronologischer Reihenfolge aufgelistet. Userinnen und User können Veranstaltungen in ihrem persönlichen Kalender abspeichern, die sie auf keinen Fall verpassen wollen.
„Mit der neuen Version hat sich die Nutzerfreundlichkeit unserer App weiter verbessert", findet Erster Bürgermeister Andreas Horsche. „Mit ‚Heimat-Info' können sich unsere Bürgerinnen und Bürger noch schneller und einfacher über das Leben in unserer Gemeinde informieren – und das zu jeder Zeit, an jedem Ort mit dem Smartphone."
BILD des Bürgermeisters mit der App (vor dem Rollup etc.) oder kleines Portrait einfügen
Bürgermeister Max Mustermann nutzt bereits die neue Version der Musterhausen-App „Heimat-Info".

Auf einen Blick
- Heimat-Info: Die Gemeinde Furth als App
- Keine Registrierung für Endnutzer/-innen nötig
- Kostenloser Download und Update über App Store (iPhones) und Play Store (Android-Phones) über folgenden QR-Code.

Weitere Infos unter www.heimat-info.de.

## ... Pflücken erlaubt ...

Im Gemeindegebiet stehen viele Obstbäume an den Straßen, die durch die Gemeinde angebaut wurden. Bürgerinnen und Bürger dürfen sich gerne am Obst bedienen, aber ausschließlich für den Eigenbedarf in haushaltsüblichen Mengen. Vielen Dank für Ihr Verständnis!

## ... 36. Interkulturelle Wochen in Stadt und Landkreis Landshut ...

### *Neue Räume*

Unter dem Motto „Neue Räume" werben wir im Rahmen der 36. Interkulturellen Wochen für ein respektvolles und gleichberechtigtes Miteinander.

Viele Menschen kommen als Arbeitskräfte, Studenten und Geflüchtete aus dem Ausland hierher und möchten heimisch werden. Um ihnen das Ankommen und das Hineinwachsen in die Gesellschaft zu ermöglichen, braucht es Räume der Begegnung in Betrieben, Schulen, Vereinen und Gemeinden. Deutschland hat als Einwanderungsland eine besondere Verantwortung, Vielfalt zu fördern und interkulturelles Zusammenleben zu ermöglichen.
Mit den Interkulturellen Wochen möchten wir die Zivilgesellschaft stärken und neue Räume schaffen, um Informationen auszutauschen, zu diskutieren und gemeinsam zu feiern. An der Organisation der Interkulturellen Wochen beteiligen sich über 30 Organisationen, darunter einige Migrantenorganisationen, die keine eigenen Räume haben, um ihre Projekte umzusetzen und mit der Mehrheitsgesellschaft in Kontakt zu treten.

Wir danken allen, die sich für neue Räume engagieren!

Das Programm der 36. Interkulturellen Wochen ist ab Ende August unter www.landshut-interkulturell.de zu finden.

Organisation+Kontakt: Haus International
Verband für Interkulturelle Begegnung,
Bildung und Beratung e.V.
Orbankai 3, 84028 Landshut
Telefon (0871) 31947480 www.haus-int.de

## ... Gefangen im Netz ...

***Save the Date - Präventionsveranstaltung „Gefangen im Netz"***

Zur Prävention von Cybergrooming bieten die Kommunale Jugendarbeit der Stadt und des Landkreises Landshut gemeinsam eine Veranstaltungsreihe im Herbst 2023 an.
Bei Cybergrooming handelt es sich um das Anbahnen von Kontakten zu Minderjährigen mit dem Ziel, diese virtuell oder real sexuell zu missbrauchen.

Im Rahmen der Veranstaltungen sind Sie herzlich eingeladen, den Film „Gefangen im Netz" gemeinsam und kostenlos anzusehen.
Gezeigt wird die FSK-16-Version an ausschließlich volljährige Personen.

Im Anschluss an die Filmvorführung gibt es Gesprächsangebote mit Expert*innen aus verschiedenen Fachbereichen. Hierbei können die Inhalte des Films, sinnvolle Regeln zur Internetnutzung oder ähnliches thematisiert werden.

**Termine und Ablauf:**

- 24.10.2023 im Kinopolis Landshut (mit Voranmeldung unter jugendschutz@landshut.de )
- 08.11.2023 im Cineplex Vilsbiburg (ohne Voranmeldung, ohne Platzgarantie)
- 16.11.2023 in der Aula der GMS Rottenburg (ohne Voranmeldung, ohne Platzgarantie)

- Kostenloser Einlass an allen Terminen
- Einlass ab 18:00 Uhr
- Beginn der Veranstaltung um 18:30 Uhr

Details zu den Veranstaltungen finden Sie unter https://jugendschutz-lala.de/termine/herbst-2023.

## ... Aus den Vereinen, Unternehmen und Organisationen ...

### *Kuchen für Kenia*

Zum Herbstmarkt am **23.09.2023** auf dem Further Dorfplatz führt die KjG wieder die Aktion **„Kuchen für Kenia“** durch. Der Erlös geht zu gleichen Teilen an das Waisenhaus von Sr. Gabriele in Zimbabwe und an ein Projekt der Maristen. Die Jugendlichen bitten um Kuchenspenden. Die Kuchen können am Samstag ab 9.15 Uhr vor dem Rathaus am Stand der KjG abgegeben werden.
**Vielen Dank im Voraus an alle Kuchenbäcker!**

### *Mitteilung des Obst- und Gartenbauvereins*

Der Gartenbauverein startet Mitte September in die neue Obstpresssaison. Anmeldungen werden jeweils Montag bis Donnerstag von 18.30 bis 20.00 Uhr unter der Telefonnummer 0152 / 513 139 84 entgegengenommen. Eingeplante Presstage sind Mittwoch und Samstag. Das Obst muss in einem sauberen Zustand angeliefert werden. Der Saft kann als Rohsaft oder pasteurisiert entnommen werden und wird in Flaschen, 5 Liter Bags oder Fässer abgefüllt. Eigene saubere Flaschen können mitgebracht oder vor Ort erworben werden. Es besteht die Möglichkeit, Saft in 1 Liter Glasflaschen und 5 Liter Bags vom Verein zu erwerben.
Auch dieses Jahr kann vom Verein erworbener Saft in eigene, mitgebrachte 1-Liter-Flasche abgefüllt werden. Der genaue Termin für diese einmalige Aktion im Oktober wird noch bekanntgegeben.

### *Kunstausstellung beim Herbstmarkt*

Verschiedene Künstlerinnen aus dem Landkreis Landshut werden wieder ihre Werke im Rahmen des Further Herbstmarktes in einer Ausstellung präsentieren. Die genaue Örtlichkeit steht noch nicht fest, da entweder das alte Further Schloss oder Räume im Klostergebäude möglich wären. Die Künstlerinnen präsentieren Werke in Acrylmalerei, kombiniert mit verschiedenen Werkstoffen und gegenständliche Kunst aus unterschiedlichen Materialien. Jede der Künstlerinnen hat ihren eigenen Stil entwickelt und freut sich schon auf den persönlichen Kontakt mit den Besuchern des Herbstmarktes, um ihre Werke vorzustellen.

### *Vogelfreundliche Gärten gesucht!*

Die Aktion des LBV: Vogelfreundlicher Garten ist im Mai in die zweite Runde gestartet. Mitmachen kann jeder, der gewisse Unordnung in seinem Garten zulässt und Artenvielfalt fördert. Nähere Informationen unter www.lbv.de/mitmachen/fuer-einsteiger/projekt-vogelfreundlicher-garten/.

## ... Bücherei freut sich auf Ihren Besuch ...

*Achim Bogdahn, der bekannte Radiomoderator, war im Juni zur Autorenlesung von den Büchereien Furth, Weihmichl und Obersüßbach eingeladen. Der bekennende Fußballfan von TSV 1860 München nahm mit seiner humorvollen Art sofort die zahlreichen Zuhörer für sich ein. Herr Bogdahn erzählte von seinen Erlebnissen als Journalist und Radiomoderator und las aus seinem Buch „Unter den Wolken* - Meine Deutschlandreise auf die höchsten Berge aller 16 Bundesländer". Er hat sich auf eine Reise durch Deutschland gemacht und ist mit bekannten Persönlichkeiten wie Kathi Wilhelm, Mehmet Scholl und Felix Neureuther, auf die höchsten Berge aller 16 Bundesländer gestiegen.
Aus diesen Wanderungen ist ein Buch entstanden, ein Buch über Deutschland, über Begegnungen und Gespräche, über Menschen und über das Leben – mit vielen Umwegen, Anekdoten und Exkursen.

Die Lesung wurde durch die „ILE Holledauer Tor" gefördert. Die Büchereiteams bedanken sich für die großzügige Unterstützung.

In der Bücherei können für kurze Zeit Tonies ausgeliehen werden. Der Michaelsbund hat als Leihgabe zahlreiche Tonies zur Verfügung gestellt. Zum Abspielen der Tonies benötigt man eine Toniebox. Diese kann nicht ausgeliehen, sondern muss selbst besorgt werden.
Die Toniebox ist ein Audiosystem, mit dem Kinder selbstbestimmt Geschichten, Lieder und vieles mehr erleben können. Die Toniebox ist äußerst robust, dabei weich gepolstert und kann überall mit hingenommen werden.

Es wurden wieder neue Medien für Sie besorgt und stehen zur Ausleihe bereit:

**für Erwachsene:**
**Roman:**
- „Elternabend" - kein Thriller (auch wenn der Titel nach Horror klingt) von Sebastian Fitzek
- „Das Haus der Sommerfreundinnen" von Sarah Morgan

**Krimi:**
- „Mörderfinder - mit den Augen des Opfers" von Arno Strobl
- „Fuchs & Schuhmann - Morddurst" von Frederic Hecker

**Sachbuch für Erwachsene:**
- „Europa für Eigensinnige - außergewöhnliche Reisen für Klimabewusste, Abenteuerlustige und Genießer" von Edith Kresta
- „Genial Vital! Wer seinen Körper kennt, bleibt länger jung" von Yael Adler

**für Kinder:**
- „Lichterland - die Suche nach dem magischen Amulett" von Carolin Jelden
- „Die Krumpflinge - Egon zieht ein" von Annette Roeder

**für Jugendliche:**

- „Crescent-Cite - wenn das Dunkel erwacht“ von Sarah
- „A magic steeped in poison - was uns verwundbar macht“ von Judy I. Lin

und vieles mehr.

Auf der Homepage der Bücherei im Medienkatalog sind alle Neuerwerbungen aufgeführt.

Das Büchereiteam wünscht allen ein gesundes Wiedersehen, gerne auch in den Büchereiräumen.

Öffnungszeiten der Bücherei:

**Sommerferien bis 11.09.2023**:

| | |
|---|---|
| Montag: | 9.30 bis 11.00 Uhr |
| Donnerstag: | 17.00 bis 19.00 Uhr |
| Sonntag: | 10.00 bis 12.00 Uhr |

**danach wieder:**

| | |
|---|---|
| Montag: | 16.00 bis 18.00 Uhr |
| Donnerstag: | 17.00 bis 19.00 Uhr |
| Sonntag: | 10.00 bis 12.00 Uhr |

## ... Mundartgedichte ...

### *D` Hollerstaudn*

Hollerbuschn, Hollerstaudn,
bist ah wahra Gsundheitsbaum.
Blattl, Blia, Beerl und  Wurzn,
san den Leitln oft von Nutzn.

Hod de Gripp amoi dagreid,
gibts an warma Hollasaft gegn des Leid.
Schwitzn muaßt danoch ganz gwiss
und Gripp ah boid übastandn is.

De Hollablattln und Blia ois Tee,
dan ah bestimmt koan weh.
Wiada zur rechtn Zeit drunga,
hod ma genga manchas Zimperlein scho gwunga.

Da Hollaschnaps is stark im kema,
drum tuatn mancha ah gern ois Medizin her nehma.
So ah guada Brand geht net leicht her,
drum wenst oan kriagst nimm liaba mehr.

Frische Hollablia ois Kiachln bacha und serviert,
habm ah no koan scheniert.
In noble Häuser hoch gelobt,
es man verschiednartig zum Nachtisch auftrogt.

Deshoib dats mia de Hollastaudn hoitn en ehrn,
wei so wos gsunds und guats, muaß ma da Nachwe`it ah va`erbm.
HN2023

## ... ILE Holledauer Tor ...

### *Generationenübergreifender Kneipp-Ausflug*

Am **08.09.2023 findet von 15.00 bis 17.00 Uhr** ein professionell geführter Kneipp-Ausflug von Frau Sikorski, der Vorsitzenden des Kneipp-Vereins Landshut, statt. Treffpunkt ist der Sportplatz des SC Weihmichl, Am Pfarranger 5 in Weihmichl. Egal ob Kinder, Omas oder Opas mit Enkelkindern, Familien oder Senioren – Sie sind alle herzlich eingeladen, das „richtige" Kneippen zu lernen und etwas über die gesundheitsfördernde Wirkung des Kneippens zu erfahren. Der Eintritt ist frei. Für Verpflegung wird vor Ort gesorgt. Um Anmeldung wird bei eva-maria.fuchs@vg-furth.de gebeten.

### *Impulsnetzwerk Senioren zum Thema Ehrenamt*

Am Donnerstag, den **28.09.2023 findet von 13.30 bis 16.30 Uhr** im Klostersaal der Gemeinde Furth das Impulsnetzwerk Senioren statt. Ehrenamtlich engagierte Personen sind in der Daseinsvorsorge für Senioren*innen unverzichtbar. Die Erwartungen an das Ehrenamt haben sich jedoch verändert. Deshalb organisiert die Steuergruppe Senioren des Landkreises Landshut das Treffen „Die Transformation des Ehrenamts – Ehrenamt neu denken". Die Veranstaltung startet mit einem Impulsreferat von Dr. Mira Eichholz, um aus verschiedenen Best-Practice-Beispielen Anregungen zu gewinnen. Es wird auch genug Zeit zum gegenseitigen Austausch miteinander eingeplant. Daran beteiligt sich auch die ILE-Projektgruppe „gelingendes Leben für Jung und Alt" mit einem Informationstisch.

### *Filmclip über die ILE*

Im Rahmen der Land.Gemeinsam.Gestalten Theater Tour wurde im Auftrag der Bayerischen Verwaltung für Ländliche Entwicklung ein Filmclip über die ILE gedreht. Der Clip dauert nur drei Minuten - daher hat natürlich nur ein kleiner Teil der vielfältigen (ehrenamtlichen) Projekte darin Platz gefunden. Die ILE bedankt sich herzlich bei allen, die am Film mitgewirkt haben - und auch bei allen anderen Ehrenamtlichen, die mit tollen Ideen und Engagement dazu beitragen, die ILE noch ein Stückchen lebens- und liebenswerter zu machen!
Hier der Link zum Film: www.ile-holledauertor.de.

### *Die ILE blüht auf*

Sie haben einen Garten und möchten dort gerne eine heimische Blühwiese anlegen? Oder Sie haben eine größere Fläche, auf der auch ein oder mehrere heimische Obstbäume Platz haben? Ein Obstbaum braucht eine Fläche von circa 10 x 10 Metern. Oder haben Sie eine Wiese/Grundstück, das Sie gerne in eine heimische Blühwiese oder eine Streuobstwiese verwandeln möchten?
Dann melden Sie sich bitte bei der ILE Holledauer Tor (eva-maria.fuchs@vg-furth.de). Zurzeit gibt es mehrere verschiedene Förderprogramme, die sowohl das Pflanzen von Obstbäumen (auch einzelne Bäume können gefördert werden), als auch die Anlage von Blühgärten, Blühwiesen und Streuobstwiesen fördern. Wir beraten Sie gerne auf der Suche nach einem geeigneten Förderprogramm.

### *Vortrag zum Thema Wohnraumberatung*

Am **20.10.2023 um 14:30 Uhr** informiert Frau Abramowski, die zertifizierte Wohnraumberaterin für ältere Menschen und Menschen mit Teilhabebeschränkungen des Landkreises Landshut, ausführlich zu diesem Thema. Im Nachgang ist noch Zeit für Fragen und zum Austausch untereinander. Für das leibliche Wohl sorgt die ILE. Zur besseren Planung wird um Anmeldung bei eva-maria.fuchs@vg-furth.de gebeten. Über die Örtlichkeit wird frühzeitig über Zeitung/Internet informiert.

### *Besucher-Rekord beim KULTURMobil in Weihmichl*

Am Sonntag, den 13.08.2023 machte das Kulturmobil Station in Weihmichl. Die Halle der Firma Stanglmeier war dafür bestens geeignet und spendete sowohl Schatten bei Sonne als auch Schutz vor leichtem Nieselregen, der zum Glück gleich wieder aufhörte. Bereits das Kinderstück „Oh, wie schön ist Panama“ verzeichnete mit rund 300 Besuchern einen neuen Besucherrekord. Die kleinen und großen Besucher fieberten mit, ob der Bär und der Tiger das hochgelobte Panama finden würden. Zahlreiche Späße und Lieder sorgten für viele Lacher und beste Stimmung. Und zum Schluss machten der Tiger und der Bär eine Erfahrung, die wohl die Meisten von uns kennen: Am schönsten ist es immer noch zu Hause!
Der Obst- und Gartenbauverein Neuhausen bewirtete die Gäste mit einem abwechslungsreichen und sehr leckeren Angebot an Kuchen, Torten, deftigen Speisen und Getränken. So wurden die Gäste in den Schauspielpausen bestens versorgt. Der liebevoll gestaltete Blumenschmuck und die Deko sorgten zudem für ein stimmungsvolles Ambiente. Beim Abendstück „Nagerl und Handschuh“ wurde erneut ein Besucherrekord mit über 350 Zuschauern erreicht. Die Gäste der vollbesetzten Halle erlebten einen sehr kurzweiligen, musikalischen und lustigen Sommerabend. Die Schauspieler*innen demonstrierten eingehend, wie schwer es ist, den richtigen Partner für`s Leben zu finden, auch wenn man sich noch so anstrengt – oder eben auch nicht. Auch die Schauspieler gaben ihr Bestes, um ihr persönliches Liebesglück zu finden. Die ILE Holledauer Tor übernahm die Organisation des Gastspiels vor Ort. Ein herzliches Dankeschön gilt der Familie Stanglmeier, dem Bauhof Weihmichl, der Freiwilligen Feuerwehr Neuhausen und dem Gartenbauverein Neuhausen, ohne deren tolle Hilfe der Auftritt nicht hätte stattfinden können.

### *Theater für die Jugend - Open Air am Klosterberg Furth*

Das internationale Ensemble des „Neuland Theaters“ reist im Stile der alten Wandertruppen durch bayerische Märkte und Dorfgemeinden und spielt dort seine Programme für Zuschauer jeden Alters. Auf dem Vorplatz vor dem Seminar- und Schulungszentrum des Klosters Furth begeisterte die Reisegesellschaft am Freitag, den 26. Mai mit zwei Inszenierungen. Der Eintritt war frei, für Verpflegung wurde gesorgt. Bei schönem Wetter und in unschlagbarer Kulisse, mit dem Ausblick ins Tal und der benachbarten ehemaligen Klosterkirche sorgte die Theater-Gruppe beim abwechslungsreichen Kinderstück für zahlreiche

Lacher. Die Heinzelmännchen erscheinen in der Nacht und nehmen den Handwerkern sämtliche Arbeit ab. Der machtgierige Professore will die Wichte einfangen, um sie nur noch für sich arbeiten zu lassen. Werden wir alle in Zukunft von der Gunst des Professores abhängig sein oder gibt es noch Rettung aus dieser Misere?
Beste Theaterkunst mit fesselnder musikalischer Untermalung bot dann das Abendstück. Mitreisend und gut verständlich präsentierte die Truppe der zehn freischaffenden Künstler aus Deutschland, Österreich und Ungarn den Klassiker „Hamlet". Für diese Meisterleistung ernteten die Schauspieler standing Ovations der Zuschauer. Ein Besucher brachte es mit den Worten „Super – das schaue ich mir auf alle Fälle nochmal an" auf den Punkt. Für das leibliche Wohl und die Organisation sorgte die ILE Holledauer Tor gemeinsam mit der Gemeinde Furth. Die Land.Gemeinsam.Gestalten Theater-Tour des Amtes für Ländliche Entwicklung ermöglichte diesen unvergesslichen Abend.

### *Viele digital aktive Senioren*

Fast 30 Senioren*innen lauschten am 12.05.2023 zuerst der Referentin Frau Rita Nerl, die über das Projekt „digital aktive Senioren" in der Gemeinde Hohenthann berichtete. Dabei erläuterte sie die Anfänge des Projektes und welche Schritte inzwischen unternommen worden sind. „Jetzt aber mal ausprobieren" hieß es dann im zweiten Teil der Veranstaltung. Herr Dominik Lechner hatte verschiedene digitale Geräte mit dabei, deren Nutzen er kurzweilig und leicht verständlich erklärte. „Der Start in die digitale Welt ist leichter als von vielen angenommen" erklärte Herr Lechner. Auch nach dem Vortrag war das Interesse der Senioren*innen ungebrochen und die Referenten wurden mit Fragen gelöchert, die sie gerne beantworteten. Ein von der ILE gesponsertes Buffet mit Essen und Getränken ließ den Abend angenehm ausklingen. Die Veranstaltung wurde von der ILE Holledauer Tor und der ehrenamtlichen Projektgruppe „gelingendes Leben für Jung und Alt", vor allem von Frau Anja Spies, organisiert.

VIVE TU MOMENTO
Disney · PIXAR
COCO
MUY PRONTO · SÓLO EN CINES
AM
DORF
PLATZ
SAMSTAG
16. SEPT. 2023
Einlass: ab 19.00 Uhr
Filmstart: 21.00 Uhr
(bzw. bei Dunkelheit)

Es lädt ein der
Dorfladen Furth
zentral regional
"Mitmach"Aktionen
Dorfladenquiz
Rikscha-Fahrten
Handwerkskünstler
Veranstalter:
Dorfladen Furth
www.dorfladen-furth.de
Getränke - Sportverein Furth
Kuchen für Kenia - KJG Furth
Kinderprogramm - KJG Furth
Bürger-Rikscha - ILE
HERBSTMARKT
am 23.09.2023
um 10.00 - 16.00 Uhr
"LebensQualität durch Nähe"
Wir bitten um Einhaltung der geltenden Hygiene-Verordnungen

BENEFIZKONZERT
Volare...
Oh oh...
Cantare...
Special Guest
Bläserklasse
Furth
Spenden
für
Erna-Jentsch-Stiftung
Deutsch-Italienischer
Konzertabend der Liedertafel
Musik, Gespräche & etwas für den Gaumen
Wann? 30.09.2023 um 18:00
Wo? Bürgersaal Furth

Training
TENNIS IN FURTH
DJK
Start in den Herbst
FÜR ANFÄNGER UND WIEDEREINSTEIGER
>> RELAX-Gruppe <<
MITTWOCH
AB 13.09-11.10.2023
(5 Termine)
Anfänger: 17 - 18 Uhr
Wiedereinteiger: 18 - 19 Uhr
KOSTEN: Mitglieder* 35 € | Nichtmitglieder 55 €
>> INTENSIV-KOMPAKT-Training <<
SAMSTAG
AB 16.09.-14.10.2023
(5 Termine)
Anfänger: 15-16.30 Uhr
Wiedereinsteiger: 16.30-18 Uhr
KOSTEN: Mitglieder* 50 € | Nichtmitglieder 70 €
ORT: Tennisanlage in der Siedlungsstraße
Schläger und Bälle werden gestellt.
Anmeldung: tennis.djk-furth@gmx.de
* und Kurskarteninhaber
Alle Infos auf der DJK-Internetseite www.djk-furth.de oder auf Insta/Facebook.

DJK

# Theaterfreunde-Furth

präsentieren im Klostersaal des Maristenkloster
die neueste Komödie in 3 Akten von Achim Pöschl

## „Die Traumpaare von Schwingötting"

Welt-Uraufführung

**Karten-Vorverkauf**

Einzelheiten zum Karten-Vorverkauf werden noch bekannt gegeben!

**Termine:**

| | | |
|---|---|---|
| Freitag, | 17.11.23 | um 19.30 Uhr |
| | 24.11.23 | um 19.30 Uhr |
| Samstag, | 18.11.23 | um 19.30 Uhr |
| | 25.11.23 | um 19.30 Uhr |
| Sonntag, | 19.11.23 | um 16.00 Uhr |
| | 26.11.23 | um 16.00 Uhr |

**Theaterinteressierte gesucht!**

Du würdest gerne mal auf der Theaterbühne stehen oder beim Bühnenbau helfen sprich uns einfach an, egal wie alt Du bist!

Heizung • Sanitär • Elektro
Alternativenergien
SCHOBER

Wir wünschen allen Beteiligten viel Erfolg!

FIRMA JS SCHOBER
Hauptstraße 36 · 84095 Furth
Tel.: 0 87 04 / 9 28 61-0
Fax: 0 87 04 / 9 28 61-16
info@schober-heizung.de
www.schober-heizung.de

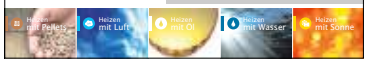



Einlass jeweils 1 1/2 Stunden vor Beginn! – Für das leibliche Wohl ist bestens gesorgt!
Die Theaterfreunde-Furth freuen sich auf Euer Kommen!

www.Theaterfreunde-Furth.de

# HALLENTRAINING

## FÜR ANFÄNGER UND WIEDEREINSTEIGER

**MITTWOCH** AB 18.10.2023 (10 Termine)

Wiedereinsteiger: 18:30 - 19:30 Uhr
Fortgeschrittene: 19:30 - 20:30 Uhr
KOSTEN: Mitglieder* 70 € | Nichtmitglieder 90 €

**SAMSTAG** AB 21.10.2023 (10 Termine)

Anfänger: 15-16 Uhr
Wiedereinsteiger/Fortgeschrittene: 16-17 Uhr
Wiedereinsteiger/Fortgeschrittene: 17-18 Uhr
KOSTEN: Mitglieder* 70 € | Nichtmitglieder 90 €

ORT: Sporthalle des Maristengymnasium Furth
Schläger und Bälle werden gestellt.
Anmeldung: tennis.djk-furth@gmx.de

* und Kurskarteninhaber
Alle Infos auf der DJK-Internetseite www.djk-furth.de oder auf Insta/Facebook.

# HOLLEDAUER TOR

GEMEINSAM SIND WIR STÄRKER

## Kreativwettbewerb

für alle Altersgruppen

**Motto:**

**Unsere Zukunft der Fortbewegung im Holledauer Tor**

Gewinne tolle regionale Preise, z.B. eine Saisonkarte für ein ILE-Freibad, Kreativworkshops, Ponyreiten, Minicrosslauf, Kreatives für die Kleinsten oder Gutscheine für Restaurants

Egal ob fotografiert, gemalt, gebastelt, gesungen, Musik oder ein Video -
Lass deiner Kreativität freien Lauf, wir freuen uns auf dein Kunstwerk

**Einsendeschluss ist der 31.10.2023**

Kunstwerke können in allen ILE-Rathäusern oder bei: eva-maria.fuchs@vg-furth.de abgegeben werden.

Auch Gemeinschaftsarbeiten von Kindergärten und Schulen sind herzlich willkommen!

Preise werden in zwei verschiedenen Kategorien - sowohl für Kinder als auch Erwachsene vergeben

JUDITH HAUSER
Osteopathie | Kinderosteopathie

Flurstraße 34 · 84095 Furth · 0173 2828783

## OSTEOPATHIE

versteht Gesundheit als einen Prozess dynamischer Wechselwirkungen zwischen körperlichen, geistigen und seelischen Kräften eines Menschen. Sie fördert die selbstregulierenden Kräfte damit ein Organismus gesunden kann und schafft die Rahmenbedingungen um Heilung im Sinne der Selbstorganisation zu ermöglichen.

Die KINDEROSTEOPATHIE ist eine Spezialdisziplin der Osteopathie. Sie unterstützt sanft die physiologische, sensorische und emotionale Entwicklung von Babys, Säuglingen und Kleinkindern.

## MEINE LEISTUNGEN

- Osteopathie
- Kinderosteopathie
- Osteopathie in der Schwangerschaft und Post Partum
- Manuelle Therapie
- Krankengymnastik
- Manuelle Lymphdrainage
- Kinesiologisches Tape

Ich möchte Ihnen dabei helfen Gesundheit zu finden und die selbstheilenden Kräfte in ihrem Körper zu aktivieren.

## ... Fundgegenstände ...

| Gegenstand | Zeit | Ort |
|---|---|---|
| Damenring m. Verzierung | 21.05.2023 | Festplatz der Fahnenweihe, Am Pfarranger, Weihmichl |
| Apple iPhone | 21.05.2023 | Festplatz der Fahnenweihe, Am Pfarranger, Weihmichl |
| Schlüsselbund m. mehreren Schlüssel | 31.05.2023 | Kurve von Holzhausen kommend, Obersüßbach |
| Fleecejacke | 01.06.2023 | Maristenkloster Furth, Furth |
| schwarze Brille | 13.06.2023 | Friedhof Furth, Furth |
| Brillenetui (Vespa) | 14.06.2023 | Dorfladen Furth, Furth |
| silberne Kette | 30.06.2023 | Schulturnhalle Furth, Furth |
| Trainingsjacke DjK-SV Furth | 02.07.2023 | Pfarrfest, Dorfplatz, Furth |
| Fleece-Weste dunnkelblau | 02.07.2023 | Pfarrfest, Dorfplatz, Furth |
| Apple iPhone S (silber) | 09.07.2023 | Siedlungsstr. Furth, Höhe Hs-Nr. 22, Furth |
| Kappe | 20.07.2023 | Fotokabine, Rathaus Furth, Furth |

## ... VdK-Sprechtage ...

**Achtung!**
Die Außensprechtage des VdK in der VG Furth sind seit 2020 auf Terminvereinbarung umgestellt! Bitte vereinbaren Sie vorab bei der VdK-Kreisgeschäftsstelle Landshut (Tel.-Nr.: 0871/923330) einen Termin.

## ... Energieberatung ...

Jeden ersten Mittwoch im Monat steht der Energieberater Dipl.-Ing. (FH) Siegfried Kirner von 9.00 Uhr bis 11.00 Uhr telefonisch zur Beratung zur Verfügung. Diese Beratung ist kostenlos. Um Wartezeiten zu vermeiden, ist eine Anmeldung bei Frau Martina Schweiger unter Tel.-Nr. 08704/9119-11, erforderlich.

## Wir gratulieren

| | | |
|---|---|---|
| 05.07. | 75. | Willibald Wenleder |
| 13.07. | 70. | Renate Berghofer |
| 14.07. | 85. | Elfriede Halbinger |
| 21.07. | 85. | Anna Hintermaier |
| 24.07. | 75. | Elfriede Hilz |
| 31.07. | 85. | Maria Hatzl |
| 07.08. | 90. | Margareta Huber |
| 10.08. | 80. | Christine Weinzierl |
| 16.08. | 91. | Maria Punsmann |
| 20.08. | 85. | Rita Strahwald |
| 04.09. | 70. | Werner Harrer |
| 23.09. | 91. | Josef Hintermaier |
| 26.09. | 70. | Albrecht Schöttl |

| | | |
|---|---|---|
| 17.07. | Silberne Hochzeit | Harald und Elke Schlicht |
| 31.07. | Silberne Hochzeit | Dieter Schleusener und Birgit Schleusener-Koch |
| 07.08. | Silberne Hochzeit | Edmund und Sylvia Warmuth |
| 21.08. | Silberne Hochzeit | Christian und Hedwig Lifka |
| 04.09. | Juwelenhochzeit | Eugen und Ida Kremer |
| 27.09. | Goldene Hochzeit | Josef und Karolina Popp |
| 28.09. | Goldene Hochzeit | Karl und Anna Maria Kohl |

**September 2023 - November 2023**

# Veranstaltungen

| | | |
|---|---|---|
| | **September** | |
| 15.09. | 19.00 | Open Air Kino, Further Traditionsverein e. V., Dorfplatz Furth „The Greatest Showman“ |
| 16.09. | 19.00 | Open Air Kino, Further Traditionsverein e. V., Dorfplatz Furth „Coco“ |
| 17.09. | 14.00 | Seniorennachmittag, Pfarreien Furth u. Schatzhofen, Alte Mensa Kloster Furth |
| 22.09. | 18.00 | Jahreshauptversammlung, KjG Furth |
| 23.09. | 10.00 - 16.00 | Herbstmarkt, Dorfladen und Gemeinde Furth, Furth |
| 30.09. | 18.00 | Deutsch-Italienischer Abend, Liedertafel Furth, Bürgersaal Furth |
| | **Oktober** | |
| 01.10. | 19.30 | JHV, KSK Arth, Gasthof Kollmeder Arth |
| 07.-08.10. | | Ausflug nach Innsbruck, FFW Furth |
| 07.10. | | Konzert, Friends for Musik, Bürgersaal Furth |
| 21.10. | 19.00 | Wein- und Weißbierfest, BV und MG Arth, Wiese FW Haus Arth |
| | **November** | |
| 09.11. | 19.00 | Vereinsvorständetreffen, Gemeinde Furth, Klosterbräustüberl Furth |
| 17.11. | n.n | Volkstrauertag, Gemeinde Furth, Kirche Furth |
| 24.-26.11. | | Theater Arth, BV und MG Arth, Gasthof Kollmeder Arth |

Das nächste Infoblatt erscheint Ende November 2023. Sollten Sie Beiträge dafür haben, senden Sie diese bitte **bis spätestens 05.10.2023** der Gemeinde Furth (Frau Schweiger: martina.schweiger@vg-furth.de) zu.

**Reststoffdeponie Spitzlberg bei Unterglaim, Ergolding**
Öffnungszeiten:
Mo. – Do.: 07.30 - 12.00 Uhr und
13.00 - 16.30 Uhr
Freitag: 07.30 - 12.00 Uhr und
13.00 - 16.00 Uhr
Samstag: 09.00 - 12.00 Uhr

**Wertstoffhof Obersüßbach, Höhenweg 25, Obersüßbach**
Öffnungszeiten:
Mittwoch: 15.00 - 18.00 Uhr
Samstag: 12.00 - 15.00 Uhr

**Wertstoffhof Weihmichl, Stollnriederstraße 6b, Unterneuhausen, (Richtung Fußballplatz)**
Öffnungszeiten:
Mittwoch: 15.00 - 18.00 Uhr
Samstag: 09.00 - 13.00 Uhr

**Wertstoffhof / Altstoffsammelstelle (des Landkreises Landshut)**
Öffnungszeiten des Altdorfer Wertstoffhofs an der Rottenburger Straße:
Dienstag: 15.00 – 18.00 Uhr
Freitag: 15.00 – 18.00 Uhr
Samstag: 10.00 – 16.00 Uhr

# Dorfladen Furth

*zentral regional*

**Unsere Öffnungszeiten:**
**Montag - Freitag 08.00 Uhr - 18.00 Uhr**
**Samstag 08.00 Uhr - 12.00 Uhr**
Tel. 08704 / 9299809

Zwei Event's im Herbst!!

## *KÄSEABEND im Dorfladen*

*Lernen Sie die Käserei Johannesbrunn am 13.10.2023 kennen.*

*Der Kartenvorverkauf beginnt ab 25.09.2023*

KÄSEREI JOHANNESBRUNN

## NEU NEU NEU

Willst Du immer auf dem neuesten Stand im Dorfladen sein? Dann scanne diesen QR-Code und link Dich mit ein!

Das 100. Mitglied erwartet eine Überraschung

### Täglich frisch im Dorfladen:

**Montag:**
BIO-Obst und -Gemüse Fa. Tagwerk
Obst und Gemüse regional
Fa. Schmid-Seyfferth

**Dienstag:**
BIO-Eier und -Geflügel Fa. Grosser
(Vorbestellung bis Samstag)

**Mittwoch:**
Backwaren Bäckerei Günthner
Obst und Gemüse regional Fa. Schmid-Seyfferth

**Donnerstag:**
BIO-Obst und -Gemüse Fa. Tagwerk

**Freitag:**
Brot Hofpfisterei
(Vorbestellung bis Dienstag)

### Außerdem:

**Post und Lotto**
**(Öffnungszeiten des Dorfladens Furth)**
**Reinigungsannahme**

## Verantwortlich für den Inhalt:

Gemeinde Furth bei Landshut
1. Bürgermeister Andreas Horsche
Am Rathaus 6
84095 Furth

Tel. 08704/9119-0
Fax 08704/9119-33
E-Mail: info@vg-furth.de
Internet: www.furth-bei-landshut.de

## Rathaus Besuchszeiten:

Montag – Freitag 8.00 Uhr – 12.00 Uhr
Donnerstag 13.30 Uhr – 18.00 Uhr
oder nach telefonischer Vereinbarung

## Öffnungszeiten Bücherei:

Montag 16.00 – 18.00 Uhr
Donnerstag 17.00 – 19.00 Uhr
Sonntag 10.00 – 12.00 Uhr
Im Internet unter www.buecherei-furth.de

## Öffnungszeiten Wertstoffhof:

Mittwoch von 12.00 – 16.00 Uhr (Winterzeit)
und 14.00 – 18.00 Uhr (Sommerzeit)
Samstag von 10.00 – 14.00 Uhr
(zwischen Furth und Schatzhofen, auf halber Strecke an der Verbindungsstraße)

## Notdienste:

Ärztlicher Bereitschaftsdienst: 116 117
Feuerwehr / Rettungsleitstelle: 112
Telefonseelsorge: 0800 / 111 0 111
oder 0800 / 111 0 222

## Apotheken-Notdienstplan:

Im Internet unter www.engelapotheke-furth.de oder an der Anzeigentafel der Engel-Apotheke, Landshuter Straße 4, 84095 Furth.

## Zahnärzte-Notdienstplan:

Im Internet unter www.notdienst-zahn.de oder in der örtlichen Tagespresse zu entnehmen.