Wasserturm und St. Katharina Arth vom Radlweg in Höhe Linden

Juni 2022

Arth
Gde. Furth
Kreis Landshut

Furth
Kreis Landshut

Schatzhofen
Gde. Furth
Kreis Landshut

further Mitteilungen infoblatt

„Es gibt nichts Schlechtes,
das nicht auch sein Gutes mit sich bringt." *(Sprichwort)*

Liebe Mitbürgerinnen und Mitbürger,

Нет худа без добра
(russisch)

Немає нічого поганого яка також не приносить свого блага
(ukrainisch)

es wird alles immer schlimmer, eine schreckliche Nachricht jagt die andere: Die Reichen werden reicher, die Armen ärmer. Es gibt immer mehr Kriege, Gewaltverbrechen, Naturkatastrophen. Viele Menschen tragen solche beängstigenden Bilder im Kopf. Um damit umgehen zu können neigen wir manchmal dazu die Dinge um uns in Kategorien oder Schubladen einzuordnen. Das ist eine alte menschliche Fähigkeit und korrespondiert direkt mit dem Bauchgefühl. Wenn noch dazu kommt, dass Einzelmeinungen als Mehrheitsmeinungen wahrgenommen werden, ist die Verzerrung der Realität perfekt. Der Satz: „Es gibt nichts Schlechtes, das nicht auch sein Gutes mit sich bringt" soll unseren Blick etwas weiten auf die zweite etwas versteckte Ebene EINER Wahrheit. Oft reicht es schon seinen körperlichen Standpunkt zu verändern oder mit einer zweiten Person über den gleichen Sachverhalt zu sprechen um zu sehen, dass da noch mehr ist. Vielleicht auch in etwas sehr Schlechtem doch auch etwas Gutes verborgen ist.
Derzeit erleben wir diese Situation im Ukrainekrieg. Eine wirkliche Lösung scheint nicht in Sicht. Menschliches Leid und die schwere Frage unserer eigenen Haltung zu Waffenlieferung und unserer Verantwortung gegenüber der Ukraine strapazieren Politik und Gesellschaft. Dieses übermenschlich große Bild des Krieges erzeugt neue Ängste und weckt düstere Erinnerungen. Rohstoffmangel, steigende Mobilitätskosten, Inflation, unsichere Arbeitsplatz- und Weltlage fordern uns heraus.
Und doch gibt es auch positive Seiten der aktuellen Entwicklung. Europa ist in großen Teilen geeint wie lange nicht und hat die begrabene Diskussion um innere und äußere Sicherheit wieder hervorgeholt. Der Versuch im Eiltempo von russischem Gas und Öl unabhängig zu werden beschleunigt gleichzeitig die nachhaltige Energiewende in Deutschland. Die Arbeitslosigkeit in unserer Region liegt nach wie vor bei faktisch Null (da man bei unter 3 % von Vollbeschäftigung spricht). Und die Menschen die aus der Ukraine zu uns geflüchtet sind, werden in vielen Berufen dringend gebraucht. Wenn man zum Beispiel die Stellenanzeigen für KiTa-Mitarbeiter in der Samstagsausgabe der LZ durchschaut, machen diese an Zahl und Umfang ca. 10 % aller Anzeigen aus. Auch wenn es mancher nicht gern hört, aber wir brauchen den Zuzug, wenn wir unseren Lebensstandard halten wollen. Unsere Gesellschaft verändert sich. Sie wird etwas älter, aber vor allem bunter. Wir haben es in der Hand diese Veränderung an uns geschehen zu lassen oder sie aktiv mitzugestalten. In diesem Infoblatt finden Sie viele Angebote und Information dazu. Persönlich hinweisen möchte ich auf die Wiederbelebung der Nachbarschaftshilfe. Wir freuen uns einen engagierten Bürger gefunden zu haben, der gemeinsam mit uns die Nachbarschaftshilfe wiederbeleben möchte.
Und wenn Sie sich sehr über die Brückenbaumaßnahme des staatlichen Bauamts auf dem Weg zur Arbeit ärgern, genießen Sie umso mehr die Ruhe die in Furth damit einher geht.

Mit freundlichen Grüßen
Ihr

Andreas Horsche
Erster Bürgermeister

... Sommerzeit ist Bauzeit - St 2049 – Große Brückenbaumaßnahme in 2022 ...

Bau des Geh- und Radwegs zwischen Grünbachtal und Am Klosterberg – Sanierung der Pflasterflächen im Dorfzentrum – Neubau der Brücke i.H. Bäckerei Reiners – Gemeinde will mit Behelfsüberweg, Ampel und Verkehrsberuhigung reagieren

Das Staatliche Bauamt Landshut saniert in 2022 (Bauphase derzeit von

Juni bis November geplant) die Brücke in Höhe Bäckerei Reiners. Diese wird komplett erneuert werden. Zeitgleich wird die Brücke in Obermünchen neu gebaut. Auf die Verkehrsteilnehmer und Anwohner kommen starke Beeinträchtigungen zu. Die Gemeinde begrüßt die damit verbundene Verbreiterung des Gehweges über die Brücke, welcher von Eltern und Anwohnern aus dem südlichen Furth seit Jahren gefordert wird. Jedoch konnte aus Finanzierungsgründen die Brücke nicht wie von der Gemeinde gewünscht in 2023 erneuert werden. Zur Konzentration der Baumaßnahmen soll die Brücke zusammen mit der Brücke in Obermünchen erneuert werden. Beide Maßnahmen wurden wegen verfügbarer Mittel in das Jahr 2022 vorgezogen. Leider kollidiert damit diese Maßnahme mit der Interimskindergartensituation in der Siedlungsstraße.
Mit dieser Maßnahme geht eine hohe Verkehrsbelastung für die Further Bürgerinnen und Bürger einher. Zwar wird der überregionale Verkehr durch die zeitgleiche Baumaßnahme in Obermünchchen faktisch zum Erliegen kommen, jedoch ist mit dem örtlichen Verkehr, insbesondere durch Landmaschinen in der Erntezeit, weiter zu rechnen. Besondere Bedenken haben Gemeinderat und Verwaltung bezüglich der entstehenden Schleich- und Ausweichverkehre, die für Siedlungsstraße, Hochkreuther Straße, Kleinfeldstraße und Von-Hornstein-Straße Mehrbelastungen mitbringen werden. Gemeinsam mit Polizei und Verkehrsbehörde suchen wir nach Lösungen um insbesondere in Höhe des Interimskindergartens für Verkehrssicherheit zu sorgen.

Hierzu wurden folgende Vorschläge an die Verantwortungsträger weitergeleitet:

Errichtung einer Behelfsfußgängerquerung im Bereich der Baustelle – anderenfalls wären insbesondere die Schulwege aus dem südlichen Dorf in das nördliche Dorf abgeschnitten bzw. nur mit großen Umwegen über den Sportplatz oder die Hochkreuther Straße möglich.

Ampelregelung in der Hochkreuther Straße – Ein Einbahnverkehr oder ein Begegnungsverkehr ist hier nicht möglich. Da jedoch die innergemeindlichen Verkehre weiter gewährleistet sein müssen, soll die Engstelle mit einer Ampel versehen werden.

Verkehrsentschleunigungsmaßnahmen in der Siedlungsstraße

Durch den zeitlichen Zusammenfall von Interimskindergarten und Ausweichverkehr soll hier das Tempo auf 20 km/h reduziert und zusätzlich mit vorübergehenden baulichen Maßnahmen wie Pflanztröge u.ä. der Verkehr verschwenkt werden

Wir bitten um Ihre Toleranz und Akzeptanz zur anstehenden Maßnahme. Die „alte Brücke" hat 70 Jahre gehalten. Wir hoffen, dass die neue Brücke uns dann ebenfalls über viele Jahrzehnte treue Dienste erweist.

... Haushalt 2022 ...

Rekordhaushalt mit über 20 Mio. €

Dank unserer Bürgerinnen und Bürgern und unserer Unternehmen steht die Gemeinde Furth sehr gut da. Und trotzdem bedeutet der diesjährige Haushalt eine große Kraftanstrengung. Denn eine Kreditaufnahme von fünf Millionen Euro hat es seit Jahren nicht benötigt. Doch die Rahmenbedingungen sind dafür derzeit sehr gut. Denn sowohl der Kapitalmarkt als auch der bereits erreichte bauliche Fortschritt ermöglichen einen sicheren Bauabschluss der beiden kommunalen Großbaumaßnahmen mit einem Gesamtvolumen von rund 16 Millionen Euro. Der 2022er Haushalt ist daher ein Rekordhaushalt mit seinen insgesamt 20,9 Millionen Euro, den es in dieser Form in der Gemeinde noch nicht gab und auch lange Zeit nicht wieder geben wird.

Für den Neubau des Kinderhauses sind in diesem Jahr 8,14 Millionen Euro veranschlagt, es folgt die Sanierung der Klosterkirche mit rund drei Millionen Euro, Grunderwerb mit 510.000 Euro, Straßenbauprogramm mit 285.000 Euro. Von Mitte Mai bis Ende Juni wird der Geh- und Radweg zur Verbindung von Grünbachtal und Further Ortszentrum an der Staatsstraße errichtet.

Zu den wichtigsten Einnahmen im Verwaltungshaushalt zählen vor allem die Steuern. Diese haben und werden sich auch in 2022 positiv entwickeln und damit die Investitionen des Jahres ermöglichen. In den Ausgaben des Verwaltungshaushaltes, aus dem alle laufenden Angelegenheiten bestritten werden, stellen die Kreisumlage mit zwei

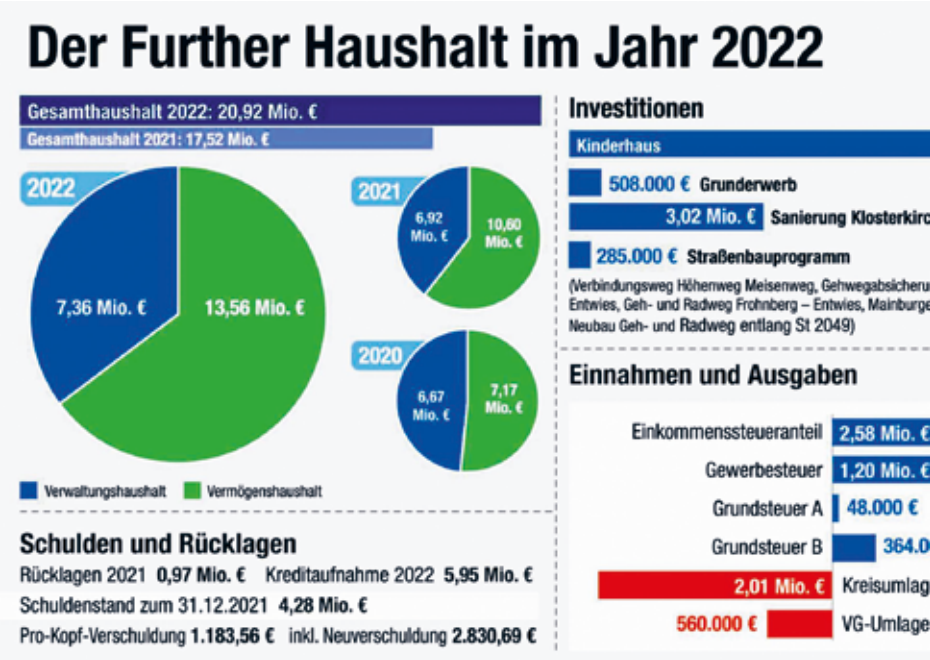

Millionen Euro sowie die VG-Umlage mit 560.000 Euro die größten Positionen da. Um den Gesamthaushalt stemmen zu können, ist eine Kreditaufnahme von rund 5,95 Millionen Euro notwendig. Da aus der Erfahrung der letzten Jahre am Jahresende ein Plus übrig bleibt werden vorerst nur 5 Millionen Euro aufgenommen. Diese Mittel werden an die Zweckbindung der jeweiligen Förderung von Bürgersaal (Klosterkirche) und Kinderhaus orientiert und damit langfristig auf 20 bzw. 25 Jahre getilgt.

... ZWK – demografischer Wandel ...

Aufruf zur Mitwirkung bei der Reaktivierung der Nachbarschaftshilfe - Starttreffen am 30.06.2022 um 18.00 Uhr im Klosterbräustüberl

Die Gemeinde Furth hatte über viele Jahre eine aktive Nachbarschaftshilfe. Vor ein paar Jahren hat sich diese mangels einer neuen Leitung in den einstweiligen Ruhestand begeben. Doch jetzt wollen wir es nach Corona wagen und versuchen die Nachbarschaftshilfe neu zu starten. Ganz besonders freut es uns, dass sich aus der ZWK-Zukunftswerkstatt ein engagierter neuer Leiter finden ließ. Hans Gamringer hat sich bereit erklärt, gemeinsam mit der Gemeinde und der ZWK, der Nachbarschaftshilfe neues Leben einzuhauchen. **Wer Interesse an einer Mitarbeit hat, meldet sich bitte unter Tel. 08704/9119-32 oder claudia.lange@vg-furth.de bis 23.06.2022 zur o. g. Veranstaltung an.**

Bürgerschaftlich engagierte Nachbarschaftshilfen können wesentlich zum Verbleib im eigenen Zuhause und zum Erhalt von Sozialkontakten beitragen. Im Vordergrund steht immer das Bürgerschaftliche Engagement und somit die gegenseitige Hilfe von und für Bürgerinnen und Bürger in der Gemeinde Furth bzw. in den Ortsteilen. So werden soziale Kontakte und die Selbstständigkeit bis ins hohe Alter erhalten und gefördert.

Nachbarschaftliche Hilfen für ältere Menschen können beispielsweise sein:

a. regelmäßige Besuche und Einkaufsservice
b. Unterstützung bei Behördenangelegenheiten
c. Hilfe im Garten, im Haus oder beim Winterdienst
d. Organisation von Treffs, Vorträgen oder Ausflügen
e. Bring- und Abholdienste sowie Fahr- und Begleitdienste
f. Anlaufstelle und Information zum Thema Älterwerden

Besonders die Hol- und Bringdienste werden laut unserer Pflegebedarfsbefragung seitens der älteren Bevölkerung sehr gewünscht. Seitens der Gemeinde hoffen wir darauf hierfür Angebote in der Zukunft bereitstellen zu können.

Die Gemeinde Furth nimmt Abschied von

Herrn Josef Waldherr

Ehrenbürger der Gemeinde Furth

Herr Josef Waldherr war von 1972 bis 1978 Gemeinderatsmitglied der Gemeinde Furth.

Neben seiner Tätigkeit als Schöffe beim Landgericht Landshut über drei Amtsperioden, als Chorleiter der Liedertafel Furth über 25 Jahre, als Organist der Further Pfarrkirche St. Sebastian und St. Michael in Schatzhofen, und in zahlreichen weiteren Ehrenämtern der ortsansässigen Vereine prägte er nachhaltig das gesellschaftliche Leben in der Gemeinde Furth über Jahrzehnte hinweg. Mit ihm geht ein Mahner und der letzte Kriegsteilnehmer unserer Gemeinde.

Das Wohl aller lag ihm sehr am Herzen, was in seiner 36-jährigen Tätigkeit als Lehrer und Rektor besonders seinen Schülern zugutekam.

Als Anerkennung und Wertschätzung für sein unermüdliches Wirken im Dienst der Allgemeinheit wurde ihm am 24. Mai 2001 das Ehrenbürgerrecht durch die Gemeinde Furth verliehen.

In großer Dankbarkeit werden wir unserem Ehrenbürger für sein wertvolles Wirken stets ein ehrendes Andenken bewahren.

Unser tiefes Mitgefühl und aufrichtiges Beileid gelten seiner Familie.

Furth, 26. April 2022

Stellvertretend für alle Bürgerinnen und Bürger der Gemeinde Furth

Andreas Horsche
Erster Bürgermeister

sowie die

Mitglieder des Gemeinderates

Die Treffs und Vorträge sollen auch wieder aktiviert und gemeinsam mit dem Seniorenkreis der kath. Kirche regelmäßig veranstaltet werden. Hierfür wird der neue Bürgersaal (ehem. Klosterkirche) bestens geeignet sein. Zu seiner Eröffnung Ende des Jahres wollen wir mit diesen regelmäßigen Angeboten starten.

... Neue Leitung der Bücherei gesucht ...

Zum 01.01.2023 oder früher suchen wir eine neue Leitung unserer gemeindlichen Bücherei in der Klosterstraße in Furth

Nach 14 Jahren tritt Frau Steiger als Büchereileitung einen Schritt nach hinten und suchen wir gemeinsam mit dem Büchereiteam eine **neue Leiterin/einen neuen Leiter.**
Wenn Sie eine Liebe für Bücher haben und sich für diese einzigartige Tätigkeit interessieren, melden Sie sich bei uns im Rathaus bei Frau Müller oder schreiben eine E-Mail an bewerbung@vg-furth.de. Vielleicht schauen Sie auch einfach direkt in der Bücherei vorbei und verschaffen sich einen ersten Eindruck von der Tätigkeit. Bitte rühren Sie sich bis zum 25.07.2022 bei uns.

BEWIRB DICH BEI UNS!

*Die Gemeinde **Furth bei Landshut** sucht Dich als*

Büchereileitung (m/w/d)
für unsere Gemeindebücherei

Wenn wir Ihr Interesse geweckt haben freuen wir uns über Ihre **Kontaktaufnahme bis spätestens 25.07.2022** per Mail: bewerbung@vg-furth.de

Wenn Sie sich nicht ganz sicher sind, ob das was für Sie ist informieren Sie sich beim Team über die Tätigkeit oder direkt im Rathaus bezüglich der Konditionen.
Sollten noch Fragen offen sein steht Ihnen Sandra Müller unter Telefon 08704/9119-39 gern zur Verfügung.

... KLIMAZEIT 2022 ...

Spannende Projekte aus der Region für die Region - Klosterbräustüberl ist auch dabei

Unter diesem Motto wird die Aktionsreihe KlimaZeit 2022 wieder bei uns in der Region Landshut und der Stadt Moosburg stattfinden. In Zusammenarbeit mit vielen Kommunen und Akteuren aus der Region wird eine breit gefächerte Themenauswahl für alle Alters- und Interessensgruppen präsentiert.
Die Veranstaltungen zur KlimaZeit bieten interessierten Bürgerinnen und Bürgern die Möglichkeit, sich praxisnah und kostenlos mit Themen der Energiewende und des Klimaschutzes zu befassen. Zahlreiche Akteure organisieren vielfältige Programmpunkte aus der Region und für die Region. Das Angebot umfasst unter anderem Fachvorträge, Exkursionen, Ausstellungen, Besichtigungen und Filmvorträge.
Konkrete Informationen sind auf der Website www.klimazeit.info zu finden.
Die Gemeinde Furth beteiligt sich auch an der Aktion. Hierzu laden wir Sie herzlich am Samstag, den 25.06.2022, in den Bereich um das Klosterbräustüberl ein. Die Gemeinde Furth ist inzwischen seit Jahrzehnten auf dem Weg in Richtung einer Unabhängigkeit in der Energiever-

sorgung und damit im Klimaschutz. Von den Solartagen der 90er Jahre über den Bau der Biomasseheizung bis jetzt zu (fast) autarker Produktion in Brauerei, Bräustüberl und Destillation war es ein interessanter Weg. Sie interessieren sich für nachhaltige(s) Stromerzeugung und Bauen? Dann besuchen Sie eine Führung durch Schaubrauerei und Destillation im Klosterbräustüberl Furth. Anschaulich wird Ihnen ein Beispiel zur physikalischen Autarkie erklärt und auf die Nachhaltigkeit in den Bereichen Gebäude, Wärme und Strom eingegangen.
Sie haben kein eigenes Haus oder Wohnung? Die ILE „Holledauer Tor" (Integrierte Ländliche Entwicklung) informiert mit einem Infostand im Schaukräutergarten über die Einsparmöglichkeiten von CO2 beim Kauf von regionalen Produkten und bei regionalen Freizeitmöglichkeiten. Stichwort: Jeder kann was tun!
Mehrere Führungen durch die Schaubrauerei und Destillation (je nach Anmeldung):
10:00 Uhr, 13:00 Uhr und 15:00 Uhr
Anmeldungen bitte über die Website www.klimazeit.info (die Führungen haben eine begrenzte Teilnehmerzahl)

... Ferienprogramm 2022 ...

Die Gemeinde Furth bietet auch dieses Jahr gemeinsam mit den Vereinen, Verbänden und Privatpersonen ein attraktives Ferienprogramm an. Das Programmheft wird voraussichtlich ab **Mittwoch, 06. Juli 2022** im Rathaus, im Kinderhaus Furth sowie bei den örtlichen Nahversorgern ausliegen. Sie finden es ebenso auf der gemeindlichen Website. An die Kinder und Jugendlichen der Grund- und Mittelschule wird es ausgeteilt. Anmeldebeginn ist ab **Freitag, 08. Juli 2022 12:00 Uhr im System Feripro**. Wer dieses Jahr neu einen Programmpunkt anbieten will, kann sich bis 03.06.2022 an Marina Frank (marina.frank@furth-bei-landshut.de) wenden. Von 30.08. - 01.09. wird freiwilliges Betreuungspersonal für die Pump Track Anlage benötigt. Wer hier unterstützen will, meldet sich ebenfalls sehr gerne bei Marina Frank.

... Rathaus der VG Furth an Brückentagen geschlossen ...

Das Rathaus der VG Furth ist am Freitag, den **17. Juni 2022** nach Fronleichnam geschlossen. Bitte berücksichtigen Sie dies bei Ihren Planungen.
Vielen Dank für Ihr Verständnis!

... Anmeldung von Veranstaltungen ...

Die VG Furth weist darauf hin, dass Veranstaltungen aller Art bei der Verwaltung 3-4 Wochen vor der Veranstaltung angemeldet werden müssen. Nicht angemeldete Veranstaltungen können hohe Bußgelder bei einer Kontrolle (z.B. durch das Landratsamt oder die Polizei) nach sich ziehen. **Sollte es zu einem Vorfall kommen, haften i. d. R. die Vereinsvorstände PERSÖNLICH für den Personen- oder Sachsachaden.** Die Unterlagen zur Anmeldung für gaststättenrechtliche Erlaubnis und/oder öffentliche Vergnügungen finden Sie auf unserer Homepage unter Formulare und Downloads (https://www.vg-furth.de/rathaus/formulare-und-downloads/).

... Aussteller für Schaukasten im Rathaus gesucht ...

Für den Schaukasten im Rathaus werden wieder Aussteller gesucht. Dies ist eine Gelegenheit für Künstler, Kunsthandwerker, Handwerker und Kleinbetriebe, ihre Produkte und Objekte einem breiten Publikum vorzustellen. Dazu sind ab August 2022 wieder Termine frei. Bei Interesse melden Sie sich bitte im Rathaus unter Tel. 08704/9119-0 (info@vg-furth.de).

... Wiederaufnahme der Rentensprechtage ...

Die wegen der Corona-Pandemie ausgesetzten Rentensprechtage der Deutschen Rentenversicherung Bayern Süd werden ab **Mai 2022** wieder aufgenommen. Die Rentensprechtage der Deutschen Rentenversicherung Bayern Süd finden 1 - 2 x pro Monat statt. **Ab sofort können wieder für alle Rentensprechtage der Deutschen Rentenversicherung Bayern Süd Termine gebucht werden.** Einzige Ausnahme ist Schwandorf, dort können Corona-bedingt nach wie vor keine Rentensprechtage stattfinden. Alle Beratungstermine - also auch die Termine für die Rentensprechtage - werden ausschließlich über das kostenlose Servicetelefon der Deutschen Rentenversicherung vergeben:
Tel. 0800-1000-480-15 (Terminvergabe Mo. - Do. 07.30 – 16.00 Uhr, Fr. 07.30 – 12.00 Uhr)
Am Servicetelefon kann der Anrufer auswählen, ob er:

- Unterlagen benötigt (Auswahl 2),
- Allgemeine Fragen zum Rentenrecht oder zum Bearbeitungsstand hat (Auswahl 5) oder
- eine individuelle Rentenberatung bzw. einen Beratungstermin benötigt (Auswahl 8).

Beratungstermine werden hier sowohl für die Beratungsstellen der Deutschen Rentenversicherung Bayern Süd als auch für die Rentensprechtage vergeben.

Die Rentensprechtage finden wie bisher von 09.00 – 12.00 Uhr und von 13.00 – 16.00 Uhr statt (Ausnahme Pfarrkirchen: 09.00 – 13.00 und 14.00 – 16.00 Uhr). Die Sprechtagtermine dauern 20 Minuten. Im Einzelfall vergeben wir bei komplizierten oder aufwändigen Sachverhalten auch Doppeltermine. **Das Mitbringen einer Begleitperson ist bei Rentensprechtagen derzeit ausnahmslos NICHT gestattet**. Benötigt der Kunde unbedingt eine Begleitperson, müssen wir dies vorab mit der Behörde absprechen, bei der der Sprechtag stattfindet. Die Kunden müssen die Hygieneschutzregelungen der Deutschen Rentenversicherung Bayern Süd und der Behörde einhalten, bei der der Sprechtag stattfindet. Kunden müssen sich in jedem Fall ausweisen können, einen 3G-Nachweis und die Bestätigung ihres Sprechtagtermins mitbringen und während des gesamten Aufenthalts in der Behörde eine FFP2-Maske tragen. Sofern die Behörde vor Ort die Einhaltung weiterer Regeln (Hinterlassen von Kontaktdaten, Einhaltung der 2G-Regel) verlangt, werden die Kunden bei der Terminvergabe darüber informiert.
Wir weisen darauf hin, dass die Hygieneschutzstandards der Deutschen Rentenversicherung Bayern Süd auch vor Ort an den Rentensprechtagen unbedingt eingehalten werden müssen! Der Rentenberater der Deutschen Rentenversicherung kann die Beratung eines Kunden verweigern, wenn sich dieser nicht an die Hygieneschutzstandards hält oder Covid19-Symptome wie Fieber, Erkältungsanzeichen oder Atemwegsprobleme zeigt. Sollte ein Rentensprechtag nicht stattfinden können, werden alle Kunden, die bereits einen Termin gebucht hatten, von uns rechtzeitig kontaktiert.

... Die neue Grundsteuerreform in Bayern ...

Neuregelung der Grundsteuer

Für die Städte und Gemeinden ist die Grundsteuer eine der wichtigsten Einnahmequellen. Sie fließt in die Finanzierung der Infrastruktur, zum Beispiel in den Bau von Straßen und dient der Finanzierung von

Schulen und Kitas. Sie hat Bedeutung für jeden von uns. Das Bundesverfassungsgericht hat die bisherigen gesetzlichen Regelungen zur Bewertung von Grundstücken für Zwecke der Grundsteuer im Jahr 2018 für verfassungswidrig erklärt.
Der Bayerische Landtag hat am 23. November 2021 zur Neuregelung der Grundsteuer ein eigenes Landesgrundsteuergesetz verabschiedet. Von 2025 an spielt der Wert eines Grundstücks bei der Berechnung der Grundsteuer in Bayern keine Rolle mehr. Die Grundsteuer wird in Bayern nicht nach dem Wert des Grundstücks, sondern nach der Größe der Fläche von Grundstück und Gebäude berechnet.

Wie läuft das Verfahren ab?

Das bisher bekannte, dreistufige Verfahren bleibt weiter erhalten. Eigentümerinnen und Eigentümer haben eine sog. Grundsteuererklärung abzugeben. Das Finanzamt stellt auf Basis der erklärten Angaben den sog. Grundsteuermessbetrag fest und übermittelt diesen an die Kommune. Die Eigentümerinnen und Eigentümer erhalten über die getroffene Feststellung des Finanzamtes einen Bescheid, sog. Grundsteuermessbescheid. Der durch das Finanzamt festgestellte Grundsteuermessbetrag wird dann von der Kommune mit dem sog. Hebesatz multipliziert. Den Hebesatz bestimmt jede Kommune selbst. Die tatsächlich nach neuem Recht zu zahlende Grundsteuer wird den Eigentümerinnen und Eigentümern in Form eines Bescheids, sog. Grundsteuerbescheid, von der Kommune mitgeteilt. Sie ist ab dem Jahr 2025 von den Eigentümerinnen und Eigentümern an die Kommune zu bezahlen.

Was bedeutet die Neuregelung für Sie?

Waren Sie am 1. Januar 2022 (Mit-)Eigentümerin bzw. (Mit-)Eigentümer eines Grundstücks, eines Wohnobjekts oder eines Betriebs der Land- und Forstwirtschaft in Bayern? – Dann aufgepasst: Um die neue Berechnungsgrundlage für die Grundsteuer feststellen zu können, sind Grundstückseigentümerinnen und -eigentümer sowie Inhaberinnen und Inhaber von land- und forstwirtschaftlichen Betrieben verpflichtet, eine Grundsteuererklärung abzugeben.
Hierzu werden Sie durch Allgemeinverfügung des Bayerischen Landesamt für Steuern im Frühjahr 2022 öffentlich aufgefordert. Für die Erklärung sind die Eigentumsverhältnisse und die tatsächlichen baulichen Gegebenheitenam 1. Januar 2022 maßgeblich, sog. Stichtag.

Was ist zu tun?

Ihre Grundsteuererklärung können Sie in der Zeit vom **1. Juli 2022 bis spätestens 31. Oktober 2022** bequem und einfach elektronisch über das Portal ELSTER - Ihr Online-Finanzamt unter www.elster.de abgeben.
Sofern Sie noch kein Benutzerkonto bei ELSTER haben, können Sie sich bereits jetzt registrieren. Bitte beachten Sie, dass die Registrierung bis zu zwei Wochen dauern kann. Sollte eine elektronische Abgabe der Grundsteuererklärung für Sie nicht möglich sein, können Sie diese auch auf Papier einreichen. Die Vordrucke hierfür finden Sie ab dem **1. Juli 2022** im Internet unter www.grundsteuer.bayern.de, in Ihrem Finanzamt oder in Ihrer Gemeinde.
Bitte halten Sie die Abgabefrist ein.

Sie sind steuerlich beraten?

Selbstverständlich kann die Grundsteuererklärung auch durch Ihre steuerliche Vertretung erfolgen.

Sie haben Eigentum in anderen Bundesländern?

Für Grundvermögen sowie Betriebe der Land- und Forstwirtschaft in anderen Bundesländern gelten andere Regelungen für die Erklärungsabgabe als in Bayern. Informationen stehen unter www.grundsteuer-reform.de zur Verfügung.

Sie benötigen weitere Informationen oder Unterstützung?

Weitere Informationen und Videos, die Sie beim Erstellen der Grundsteuererklärung unterstützen sowie die wichtigsten Fragen rund um die Grundsteuer in Bayern finden Sie online unter www.grundsteuer.bayern.de.
Bei Fragen zur Abgabe der Grundsteuererklärung ist die Bayerische Steuerverwaltung in der Zeit von Montag bis Donnerstag von 08:00 – 18:00 Uhr und Freitag von 08:00 – 16:00 Uhr auch telefonisch für Sie erreichbar: **089 – 30 70 00 77.**

In Bayern gilt es, rund 6,3 Mio. Feststellungen zu treffen – aufgrund der Menge der zu bearbeitenden Grundsteuererklärungen sehen Sie bitte von Rückfragen zum Bearbeitungsstand Ihrer Grundsteuererklärung ab.
Hängen die Grundsteuerreform und der Zensus 2022 zusammen? Das Bayerische Landesamt für Statistik führt in 2022 einen Zensus mit einer Gebäude- und Wohnungszählung durch. Die Grundsteuerreform und der Zensus sind voneinander unabhängig. Weitere Informationen zum Zensus finden Sie unter www.statistik.bayern.de/statistik/zensus.

... Aus dem Landkreis ...

STADTRADELN 2022 - Der Landkreis Landshut tritt erstmalig gemeinsam mit allen 35 Kommunen in die Pedale!

Diesen Sommer wollen wir, zeitgleich mit der Stadt Landshut, möglichst viele Bürgerinnen und Bürger für das Radfahren gewinnen. Durch die Teilnahme an der Aktion STADTRADELN des Klima-Bündnisses setzen wir ein Zeichen für Klimaschutz und Gesundheit.
Zwischen dem 17.06. bis 07.07.2022 können alle, die im Landkreis Landshut leben, arbeiten, einem Verein angehören oder eine (Hoch-) Schule besuchen, beim STADTRADELN mitmachen. Ziel ist, dass sich jeder einzelne Teilnehmer auf sein Fahrrad setzt, um möglichst viele Radkilometer fürs Team zusammeln.
Ob erfahrener Sportler oder Gelegenheitsfahrer, ob jung oder alt – ALLE können mitmachen! Ihre in der Freizeit und beruflich geradelten Kilometer können Sie auf der Webseite eintragen oder über die STADTRADELN-App aufzeichnen. Da Klimaschutz und Radförderung Teamarbeit sind, können Sie sich entweder dem „offenen Team" der Kommune anschließen oder ihr eigenes Team gründen, beispielsweise für die Familie oder den Kollegenkreis. Die Ergebnisse der einzelnen Teams und Kommunen sehen Sie dann auf der Aktions-Website.
Während des 21-tägigen Aktionszeitraums haben Sie außerdem die Möglichkeit, über die Meldeplattform „RADar!" die Kommunalverwaltungen via Internet oder über die STADTRADELN-App auf Behinderungen auf den Radwegen oder gar gefährliche Stellen aufmerksam zu machen.
Die komplette Teilnahme (inkl. App) ist völlig kostenlos! Denn der Spaß an der Bewegung, der frischen Luft und der Beitrag zum Klimaschutz sollen im Vordergrund stehen. Wer in einer der kooperierenden Kommunen Bruckberg, Neufahrn, Altdorf, Ergolding, Geisenhausen oder Vilsbiburg unterwegs ist, kann sich direkt über die jeweilige Homepage anmelden. Die Kilometer zählen dann sowohl für den Landkreis als auch für die jeweilige Kommune:
Der Klimaschutzmanager des Landkreises Landshut, André von Mensenkampff, ist voller Vorfreude: „Lasst uns in die Pedale treten und gemeinsam ein Zeichen für die Radverkehrsförderung im Landkreis Landshut setzen!"
Informationen zur Teilnahme und zum Ablauf finden Sie unter: www.stadtradeln.de/spielregeln
Bei Rückfragen wenden Sie sich bitte an das Klimaschutzmanagement des Landkreises Landshut unter klimaschutz@landkreis-landshut.de. (bei eigener Unterseite: stattdessen Ansprechpartner der teilnehmenden Kommune).
Wir laden alle herzlich ein, beim STADTRADELN mitzumachen und möglichst viele Radkilometer zu sammeln. Jetzt auf www.stadtradeln.de/landkreis-landshut (bei eigener Unterseite, stattdessen: www.stadtradeln.de/KommuneXY; siehe Link oben) anmelden und im Sommer mitradeln!

... Furth radelt - gemeinsam die Gegend erkunden ...

Die Generationenarbeit Zukunftswerkstatt veranstaltet am Samstag, den **11.06.2022** ein gemeinsames Auftaktradeln nach Landshut. Treffpunkt ist um **10.00 Uhr** am Rathaus in Furth. An der Radlfahrt ist jeder Bürger herzlich willkommen. Das Event findet ausschließlich bei trockenem Wetter statt. Eine Anmeldung ist nicht erforderlich.
Einfach kommen, aufsteigen und los gehts.

... Aus den Vereinen, Unternehmen und Organisationen ...

DjK SV-Furth

Der DjK SV-Furth sucht zum nächstmöglichen Zeitpunkt einen Platzwart für die Fußballplätze auf Minijob-Basis (ca. 5 Stunden wöchentlich). Bei Interesse melden Sie sich bitte bei Herrn Noderer Tel. 0160/91674712.

Open Air Kino - Further Traditionsverein e.V.

Der Further Traditionsverein e.V. veranstaltet am **08. und 09.07.2022** ein Open Air Kino am Dorfplatz. Am 08. Juli wird der Film „Weißbier im Blut" FSK 12 und am 09. Juli der Film „Bohemian Rhapsody" FSK 6 gezeigt. Einlass ist jeweils ab 19 Uhr. Der Verein bietet Getränke und Essen an. Sitzgelegenheiten sind vorhanden, dürfen aber auch gerne selbst mitgebracht werden.
Auf zahlreiches Erscheinen freut sich der Further Traditionsverein e.V.

Dorfmeisterschaft der Hobby TT Spieler des DjK-SV Furth

Anlässlich unseres 50-jährigen Jubiläums der Tischtennisabteilung findet unsere diesjährige Dorfmeisterschaft für 2 Mannschaften der Hobby TT Spieler voraussichtlich am Sonntag, den 09. Oktober 2022, um 13.30 Uhr statt. Spielort, Beginn und Startgebühr werden noch bekannt gegeben.

Neuer Fotograf in Furth - „Simone Tempel Fotografie" hat seit Sommer 2021 ein Fotostudio, unterhalb vom Kloster in der Sankt-Josef-Straße 4, eröffnet.

Simone Tempel, die seit 2015 ihr Handwerk als professionelle Fotografin ausübt, freut sich durch ihren Umzug von Zolling in die Gemeinde Furth ihren Kundenkreis erweitern zu können. Sie ist spezialisiert auf mobile Fotografie, bietet aber auch Fotoshootings in ihrem eigenen Fotostudio an. Das Spektrum der Fotografin umfasst alle Arten von Fotos. Ab Juni besteht auch die Möglichkeit Passbilder erstellen zu lassen. Ihr Fokus liegt vor allem auf Hochzeits-, Familien-, Portrait- und Babyfotografie. Eine professionelle Retusche ist für Simone Tempel selbstverständlich. Zu Ihrem Repertoire gehört auch die individuelle Gestaltung von Einladungs- und Danksagungskarten sowie Alben und Collagen. Termine können telefonisch unter +49172/8521864 oder über die Kontaktanfrage auf der Homepage www.SimoneTempel-Fotografie.de vereinbart werden. Simone Tempel freut sich, Sie als neue Kunden begrüßen zu dürfen.

Achtung Gärtnerinnen und Landwirte – Schmetterlinge brauchen Eure Hilfe

Ob im Garten oder auf den Feldrainen - sie sind schon wieder überall kräftig gewachsen, die Brennnesseln. Da möchte man gleich zur Sense greifen oder das Mulchgerät startklar machen. Aber halt, war da nicht was? Unsere Schmetterlinge, heißt es, werden immer weniger und etliche sind sogar vom Aussterben bedroht. Sollte man es sich da nicht zweimal überlegen, ob man die Brennnesseln wirklich beseitigt?

Zahlreiche Tagfalterarten, etwa das Tagpfauenauge und der Kleine Fuchs, sind für ihre Entwicklung auf die Brennnessel angewiesen. Denn ihre Raupen ernähren sich ausschließlich von ihr. Die Entwicklung vom Ei über die Puppe bis zum fertigen Schmetterling kann -je nach Witterung- bis zu 4 Monaten dauern.
Deshalb ist es wichtig, dass Brennnesseln so lange stehen bleiben, damit die Schmetterlinge in ihrem jeweiligen Entwicklungsstadium (Ei, Raupe, Puppe) nicht durch Mähen oder Mulchen getötet werden.
Denn dann gibt es schon im nächsten Jahr wieder mehr Schmetterlinge bei uns!

Gartenplakette „Vogelfreundlicher Garten" - Jetzt bewerben! Neue Auszeichnung für bayerische Gärten

Der LBV und das Bayerische Artenschutzzentrum des Landesamts für Umwelt haben die bayernweite Aktion „Vogelfreundlicher Garten" gestartet und verleihen vogelfreundlichen und strukturreich gestalteten Gärten eine Plakette. Naturschutz beginnt vor der eigenen Haustür. Das erkennen inzwischen viele Gartenbesitzer*innen. Dieses Engagement möchten wir, der LBV zusammen mit dem Bayerischen Artenschutzzentrum, mit der Plakette „Vogelfreundlicher Garten" belohnen. Nähere Informationen erhalten Sie unter www.lbv.de.

Sommerausstellung und Kunsthandwerksmarkt 2022

Die Ausstellung ist von **02. - 24. Juli** immer samstags und sonntags von 10.00 bis 18.00 Uhr geöffnet.
Der Markt findet am **16. und 17 Juli** von 10.00 bis 18.00 Uhr statt.
Ausstellung und Markt können Sie im Wiesenweg 10, Pfettrach (auf dem Gelände der ehemaligen Schreinerei Hahn) besuchen. Mehr Informationen finden Sie unter www.kulturhandwerk.org.

... Bücherei freut sich auf Ihren Besuch ...

Aufgrund eines guten Hygienekonzeptes konnte die Bücherei Furth, trotz sehr hoher Corona-Zahlen, fast durchgehend geöffnet bleiben. Ein klein wenig Normalität und hoffentlich Lebensfreude wurde dadurch allen Leserinnen und Lesern geboten. Vielen Dank, dass alle die Bücherei in dieser schweren Zeit so gut unterstützt, fleißig gelesen und ausgeliehen haben.

Die Bücherei Furth wird zum 01.07.2022, mit Genehmigung des Gemeinderates, die Gebühren erhöhen. Der Jahresbeitrag für Erwachsene erhöht sich auf 12 € , die Mitgliedschaft für Minderjährige ist weiterhin frei. Die Erhöhung erfolgt nach Absprache mit der Bücherei Neuhausen. Das Medienangebot der Bücherei wurde in den vergan-

genen Jahren stets erweitert, z. B. durch die Online-Ausleihe und der Aufnahme von Spielen.

Auf einen besonderen Service des Büchereiverbandes Sankt Michaelsbund „Lesen und Gutes tun“ möchte die Bücherei Furth hinweisen. Der Sankt Michaelsbund unterstützt Büchereien und hat einen eigenen Buchhandel mit Online-Shop.
Unter www.michaelsbund.de bietet Ihnen der Sankt Michaelsbund mehr als 450.000 lieferbare Artikel an. Bestellen Sie bequem und einfach Bestseller, Romane, Kinder- und Jugendbücher, Sachbücher und Nonbooks. Dieser Online-Shop wird in Deutschland betrieben, d. h. Sitz und Versand der Firma befinden sich in Deutschland.
Sie können die Bücherei Furth unterstützen, indem Sie Bücher über diesen Online-Shop bestellen. Bei Ihrer Bestellung brauchen Sie nur unsere Bücherei Furth auswählen. Wir erhalten dann eine Verkaufsprovision mit der Sie unsere Büchereiarbeit unterstützen.
Unsere Büchereimitarbeiterinnen haben selbst diesen Shop ausprobiert und waren mit Erledigung und Versand innerhalb weniger Tage sehr zufrieden.
Es stehen wieder neue Bücher zum Ausleihen bereit:

für Erwachsene:
Roman:
- „Das Mädchen mit dem Drachen“ von Laetitia Colombani,
- „Terra di Sicilia - die Rückkehr des Patriarchen“ von Mario Giordano,
- „Man vergisst nicht, wie man schwimmt“ von Christian Huber

Krimi:
- „Mörder unbekannt verzogen“ ein Cornwall-Krimi von Thomas Chatwin,
- „Der Junge aus dem Wald“ von Harlan Coben

Biografien:
- „Hinter dem Lächeln“ von Michaela May,
- „Wenn ihr wüsstet“ von David Garrett

für Kinder:
- „Jacks wundersame Reise mit dem Weihnachtsschwein“ von J. R. Rowling,
- „Die Haferhorde - Märchenstund‘ hat Heu im Mund“ und „Gans schön gefährlich“ von Suza Kolb,
- „Fußball-Haie - Freundschaft oder Sieg“ und „Torwart vermisst! „ von Andreas Schlüter und Irene Margil,
- viele neue „Was ist was“ und „Was ist Was - Erstes Lesen“

für Jugendliche:
- „The sky in your eyes“ aus der Islandreihe von Kira Mohn,
- „You will be the death of me“ von Karen M. Mc Manus

und vieles mehr.
Auf der Homepage der Bücherei im Medienkatalog sind alle Neuerwerbungen aufgeführt.

Die Öffnungszeiten der Bücherei sind
Montag von 16 - 18 Uhr
Donnerstag von 17 - 19 Uhr
Sonntag von 10 - 12 Uhr

Das Büchereiteam wünscht allen ein gesundes Wiedersehen, gerne auch in den Büchereiräumen.

... ILE Holledauer Tor ...

Rad- und Wandervorschläge in der Region / Auf die Haxn - fertig - los
Eine neue Internetseite zum Mitmachen für Alle

Corona-Pandemie und Klimawandel sind in aller Munde. Beide Themen haben dafür gesorgt, dass viele ihre Freizeit verstärkt in der Region verbringen. So ging es im ersten Lockdown auch der Familie Oberhofer aus Furth. Da Radwege in der Region leider oft entlang vielbefahrener Straßen führen, haben der Familie besonders kleine, abseits gelegene und kaum befahrene Ortsverbindungsstraßen gefallen. So entstand die Idee, die schönsten Touren mit der Allgemeinheit zu teilen. Es entstand eine Internetseite mit dem Namen startpunkt-holledauertor.de. Nachdem die Seite stand und die ersten Touren eingepflegt wurden, sprang im Sommer 2021 auch die ILE Holledauer Tor als Kooperationspartner auf. Seither wurden acht Radtouren und fünf Wanderungen eingepflegt. Alle Touren sind als Rundwege geplant. Sie starten in einer der Gemeinden der ILE Holledauer Tor und sind mit ausführlichen Wegbeschreibungen, Kartenmaterial zum Download und auch mit Dateien zur GPS-gestützten Navigation versehen. Wer also noch nicht mit Handy und GPS-Gerät die Heimat erkundet, kann problemlos die ganze Tourenbeschreibung auch als PDF-Download zum Ausdrucken erhalten. Detailkarten im Maßstab 1:25.000 stehen ebenfalls zum Download bereit. Zudem laden ansprechende Bilder der Touren dazu ein, diese Touren selbst durchzuführen. Natürlich fehlen auch Hinweise zur gemütlichen Einkehr und zu Rastmöglichkeiten nicht. Durch eine Filterfunktion lassen sich die Tourenvorschläge je nach Können und Ausstattung einschränken. So sind beispielsweise Filter für die Weglänge, den Bodengrund oder für die Kinderwagentauglichkeit integriert.
Ziel ist es, das Tourenangebot stetig wachsen zu lassen. Und so ist die Bevölkerung in den ILE-Gemeinden zum Mitmachen aufgerufen. Vorschläge für schöne Rad- und Wandertouren können jederzeit an kontakt@startpunkt-holledauertor.de gesendet werden. Nach Prüfung der vorgeschlagenen Routen und Erstellung der zugehörigen Karten und Materialien werden diese Vorschläge dann mit entsprechender Namensnennung in die Seite integriert. Das Betreiben der Seite und das Einpflegen neuer Routen übernimmt Thomas Oberhofer aus Furth. Sein Engagement ist dabei ehrenamtlich. Um stets über neu hinzugefügte Touren auf dem Laufenden zu bleiben, ist Startpunkt Holledauer Tor auch auf den sozialen Medien Facebook und Instagram präsent. Jetzt liegt es an Euch und Ihnen, mitzuhelfen und die Seite weiter mit Leben und schönen Touren zu füllen!

Sport- und Zirkuswoche in den Sommerferien

Sie möchten Ihren Kindern abwechslungsreiche Sommerferien in der Region bieten? Da die Sport- und Zirkuswoche letztes Jahr ein voller Erfolg waren, bietet die ILE auch dieses Jahr wieder beide Veranstaltungen an. Die Sportwoche findet vom 8. – 12.8.2022 in Obersüßbach statt, und die Zirkuswoche vom 29.8. – 2.9.2022. Das Mittagessen wird auch dieses Jahr wieder von der ILE gesponsert. Die Anmeldungsmodalitäten werden frühzeitig über Zeitung und Internet (www.ile-holledauertor.de) bekannt gegeben.

Regionalbudget

Wie bereits in den letzten beiden Jahren wurde das Förderinstrument des Regionalbudgets auch dieses Jahr wieder sehr gut angenommen. Insgesamt können 28 Projekte in der gesamten ILE-Region gefördert werden. Dabei wird die maximale Fördersumme von 100.000 Euro restlos ausgeschöpft. Das Regionalbudget wird vom Amt für Ländliche Entwicklung und der ILE finanziert. In der Gemeinde Furth kann die Renovierung eines Toilettenwagens, eine Kunstinstallation, ein Projekt mit heimischen Färberpflanzen, ein mobiles Kaffee, ein Klavier zur

Musikförderung und für die Seniorenarbeit, eine Kunstausstellung zum Thema Menschenrechte und ein Kunsthandwerksmarkt mit Ausstellung und Workshops bezuschusst werden. Eine Übersicht über alle geförderten Projekte finden Sie auf der ILE Homepage www.ile-holledauertor.de.

ILE Kino Open Air

Die Kolpingsfamilie Pfeffenhausen e.V. organisiert dieses Jahr ein Holledauer Open Air Kino in allen ILE-Gemeinden. Für das leibliche Wohl vor Ort sorgen heimische Vereine.

02.07. Obersüßbach:	Beckenrand Sheriff,
08.07. Furth:	Weißbier im Blut
09.07. Furth:	Bohemian Rapsody
15.07. Unterneuhausen:	Leberkäsjunkie
22.07. Pfeffenhausen:	König der Löwen (Spielfilm)
23.07. Pfeffenhausen:	Kaiserschmarrndrama
06.08. Hohenthann:	25 km/h

Digital länger Daheim

Viele Senioren*innen informierten sich am Freitag, den 13.06.2022 über digitale Lösungen für ein selbstbestimmtes Leben zu Hause. Die ILE „Holledauer Tor" beteiligte sich damit an der Bayernweiten Aktionswoche „Zu Hause Daheim", die auf Initiative des Bayerischen Staatsministeriums für Familie, Arbeit und Soziales stattfand. Frau Dr. Aumer von der Technischen Hochschule Deggendorf lieferte kompetenten Rat, wie digitale Lösungen helfen können um länger selbstbestimmt in den eigenen vier Wänden leben zu können. Dabei wurden vor allem die Bereiche Psyche, Selbstbestimmung, Digitalisierung, Bewegung, Mobilität und Netzwerk näher beleuchtet. Die stellvertretende Zweckverbandsvorsitzende der ILE, Frau Bürgermeisterin Andrea Weiß, begrüßte alle Anwesenden. „Es ist schön zu sehen, dass sich viele Senioren*innen für ein selbstbestimmtes Leben im Alter interessieren" freut sich Frau Weiß. „Die Herausforderungen des demographischen Wandels werden in den nächsten Jahren noch zunehmen. Lösungen dafür sind nur mit Hilfe von kreativen Ideen möglich" betont Frau Weiß. Die Senioren*innen lauschten gespannt den Ausführungen der Referentin und ließen sich dabei den kostenlosen Kaffee und Kuchen im Gasthaus Radlmeier schmecken. Im Anschluss an den Vortrag war genug Zeit für Fragen, einen „Ratsch" und ein geselliges Miteinander. Die Projektgruppe „gelingendes Leben für Jung und Alt" der ILE stellte sich kurz vor und betonte wie wichtig ein Miteinander aller Alters- und Gesellschaftsschichten für ein gelingendes Leben im Alter ist. Zusätzlich zum Vortrag lag interessantes Infomaterial bereit, wie zum Beispiel die kostenlose Notfalldose, nützliche Anlaufstellen aus dem gesamten Landkreis und die Notfallmappe.

Mit dem Rad durchs Holledauer Tor - Über 100 Teilnehmer bei erster Schmankerl-Radltour durch die fünf ILE-Gemeinden

Über 100 Radler genossen am Sonntag, den 15.05.2022 das schöne Wetter und die schöne Hallertauer Landschaft bei der Schmankerl-Radltour durchs Holledauer Tor. Veranstalter waren die fünf Gemeinden der ILE (Integrierte Ländliche Entwicklung) Holledauer Tor. Wegen der vielen Teilnehmer ging es in zwei Gruppen zeitversetzt auf verkehrsberuhigten Wegen durch die fünf ILE-Gemeinden Pfeffenhausen, Hohenthann, Furth, Weihmichl und Obersüßbach. „Mit so einem Ansturm hätten wir nicht gerechnet“ sagte Mitorganisatorin Christa Popp. „Am meisten freut mich der überregionale Besuch. Von Mainburg bis Bodenkirchen haben sich Radler auf den Weg gemacht.“ Die 44 Kilometer lange Strecke quer durch das Tertiäre Hügelland der Hallertau konnte dank der vielen Stopps und Stärkungen von jung bis alt problemlos bewältigt werden.

Am „Gloadürnwinder Muichhäusl“ begrüßte Pfeffenhausens Bürgermeister Florian Hölzl die Radler. Gestärkt mit leckeren Schmankerln der Erlebnisbäuerin Petra Ruhland ging es weiter in die Gemeinde Hohenthann zur Wallfahrtskirche Maria Heimsuchung in Heiligenbrunn.

„Ein durch einen Arbeitsunfall stumm gewordener Bauer trank 1662 von der Quelle in Heiligenbrunn und erhielt so seine Sprechfähigkeit wieder zurück“, berichtete Bürgermeisterin Andrea Weiß den Radlern. Sie hatte zur Erfrischung Quellwasser der Brauerei Hohenthann mitgebracht.

Über Bibelsbach, Hohenthann, Petersglaim, Unterwaltenkofen und Schachten ging es in die Gemeinde Weihmichl. Bei herrlichem Wetter genossen die Radler die Klänge des Spielmannszuges Weihmichl. Reges Treiben herrschte am Haus der Begegnung mit dem Denkmal des Gstanzl Sängers Roider Jackl. Dort verteilte Bürgermeister Hans-Peter Deifel Kiachel. „Es ist schön zu sehen, wie viele sich für die Sehenswürdigkeiten in der ILE interessieren“ freut sich der Zweckverbandsvorsitzende der ILE.

Im Biergarten am Klosterbräustüberl Furth angekommen, gab es zur Mittagspause ein Radler mit Käsespezialitäten des Warzlberger Biohofes. Hier trafen die Radler aus beiden Gruppen zusammen. Damit alle einen Sitzplatz bekamen, hatte Bürgermeister Andreas Horsche extra Biertischgarnituren aufstellen lassen.

Nach einer guten Stunde machte sich die erste Gruppe mit Organisatorin Christa Popp weiter auf den Weg zur fünften Gemeinde Obersüßbach. Im Biergarten zum „Hoizhaxwirt“ Gasthaus Kreitmeier in Niedersüßbach lud Bürgermeister Michael Ostermayr zu Kaffee und Kuchen ein. Während die Erwachsenen die Kaffeepause genossen, tollten die Kinder am Spielplatz herum.

Anschließend ging es über Obersüßbach am Schwimmbad vorbei nach Unterneuhausen, Oberneuhausen und Elfing zurück nach Pfeffenhausen. An der Kneippanlage klang die wunderschöne, kurzweilige

Radltour aus. Zum Schluss bedankte sich Christa Popp bei Reinhilde Willmann für die Führung der zweiten Gruppe und bei den vielen Helfern. Popp zog ein positives Fazit über die erste Schmankerl-Radltour. Alles sei gut gelaufen, es war gelungene Veranstaltung der ILE Holledauer Tor, ganz nach deren Motto: „Gemeinsam sind wir stärker“. Auf der Seite www.ile-holledauertor.de\aktuelles finden Sie eine Übersicht über den Streckenverlauf.

... Fundgegenstände ...

Gegenstand	Zeit	Ort
3 Schlüssel mit Anhänger	14.02.2022	Aula Schule Furth, Furth
Mercedes Autoschlüssel	19.02.2022	Altstoffsammelstelle Unterneuhausen, Weihmichl
Kinderroller weiß und silber	Anfang März	Spielplatz Auenweg, Furth
schwarzes Cyrus Handy	13.03.2022	Graben zwischen Reitersberg u. Obersüßbach, Obersüßbach
Rucksack	28.03.2022	Sport-/Spielplatz Unterneuhausen, Weihmichl
Fahrzeugschlüssel	01.04.2022	Dorfladen, Furth
Transponder-Chip	06.04.2022	Nähe Wasserturm, Furth
K2 Fahrradhelm schwarz	08.04.2022	Dorfzentrum, Furth
2 kleine Schlüssel	08.04.2022	Turnhalle, Furth
Sonnenbrille (braun gefleckt)	22.04.2022	Wald bei Schlucking, Furth
Graue Jacke	01.05.2022	Parkplatz bei Betreutes Wohnen, Furth
Geldbetrag	06.05.2022	Dorfzentrum, Furth
Umhängetasche (schwarz)	16.05.2022	Neuhauser Straße - Höhe Hs.-Nr. 7, Furth

... VdK-Sprechtage ...

Die nächsten VdK-Sprechtage werden bekannt gegeben, sobald die Hygienevorschriften im Rahmen der Corona-Pandemie dies wieder zulassen.

Achtung!

Die Außensprechtage des VdK in der VG Furth sind seit 2020 auf Terminvereinbarung umgestellt! Bitte vereinbaren Sie vorab bei der VdK-Kreisgeschäftsstelle Landshut (Tel.-Nr.: 0871/923330) einen Termin.

Wir gratulieren

13.04.	70.	Josef Fürst
16.04.	85.	Erika Herkenrath
17.04.	90.	Gerda Sandleitner
20.04.	80.	Helmut Högl
28.04.	70.	Cornelia Windisch
04.05.	70.	Erwin Braun
07.05.	75.	Josef Hilz
08.05.	85.	Hilde Hofrichter
08.05.	75.	Helmut Klose
09.05.	85.	Franz Sossau
13.05.	70.	Petra-Christiane Herrmann
14.05.	75.	Brigitte Held
18.05.	70.	Karl Brunner
24.06.	75.	Eberhard Herrmann

28.04.	Goldene Hochzeit	Thomas und Hildegard Hirschnagl
19.05.	Goldene Hochzeit	Reinhardt und Maria Seelige
16.06.	Juwelenhochzeit	Josef und Elfriede Hilz

... Energieberatung ...

Jeden ersten Mittwoch im Monat steht der Energieberater Dipl.-Ing. (FH) Siegfried Kirner von 9.00 Uhr bis 11.00 Uhr telefonisch zur Beratung zur Verfügung. Diese Beratung ist kostenlos. Um Wartezeiten zu vermeiden, ist eine Anmeldung bei Frau Martina Schweiger unter Tel.-Nr. 08704/9119-11, erforderlich.

Juni 2022 - August 2022

Veranstaltungen

Juni

16.06.		Fronleichnamsprozession Schatzhofen m. anschließendem Dorffest, Pfarrei und Dorfgemeinschaft Schatzhofen, Festzelt neben Feuerwehrhaus Schatzhofen
17.06.	19:00	Kabarettist Fonse Doppelhammer, Feuerwehr Schatzhofen, Festzelt neben Feuerwehrhaus Schatzhofen
19.06.		Fronleichnamsprozession Furth, Pfarrei Furth
25.06.	19:00	Sonnwendfeuer, Feuerwehr Furth, ehem. Kiesgrube (Reisgang)
25.06.	10:00 - 16:00	„Klimazeit“ Stadt und Landkreis Landshut - Klimaschutz geht durch den Magen, Schaubrauerei, Klosterbräustüberl, Klosterdestillation

Juli

02.07.		Minicrosslauf, Unterneuhausen
03.07.		Pfarrfest, Pfarrgemeinde Furth, Dorfzentrum Furth
08.07. - 09.07.	19:00	Openair Kino, Further Traditionsverein e.V., Dorfplatz Furth
08.07.		Stockturnier, DjK-SV Furth, Stockbahnen Furth
09.07.		Dorfmeisterschaft Stockschützen, DjK-SV Furth, Stockbahnen Furth
09.07.		Fussballjugendturnier, DjK-SV Furth, Sportgelände des DjK-SV Furth
29.07.		50-jähriges Jubiläum, CSU-Arth
30.07.		Dorffest Arth mit Prackiturnier, Dorfgemeinschaft Arth

August

20.08.		Sommerfest, KSK Furth, Alte Mensa Furth

Das nächste Infoblatt erscheint Ende August 2022. Sollten Sie Beiträge dafür haben, senden Sie diese bitte **bis spätestens 05.08.2022** der Gemeinde Furth (Frau Lange: claudia.lange@vg-furth.de) zu.

... Unterstützung für das Team im Seminar- und Schulungszentrum Kloster Furth gesucht ...

Rezeptions- & Bankettmitarbeiter (m/w/d) – Teilzeit 20h

In klösterlicher Ruhe tagen – die Alternative zum Tagungshotel

Eingebettet zwischen Landshut und dem Tor zur Hallertau, befindet sich das Seminar- und Schulungszentrum Kloster Furth. In einem angenehmen Ambiente, gepaart mit klösterlichem Flair des traditionsreichen Maristen Konvents, erwartet Sie ein modernes Tagungszentrum mit 7 Veranstaltungsräumen für Events unterschiedlichster Art und 38 komfortablen Einzel- und Doppelzimmer.

Es erwartet Sie ein dynamisches, offenes Team mit herausragendem Zusammenhalt, faire Arbeitszeiten und tolle Weiterbildungsmöglichkeiten. Kurze Entscheidungswege, flache Hierarchien und ein unkomplizierter Umgang schaffen Ihnen viel Freiraum in einem unbefristeten Arbeitsverhältnis. Darüber hinaus erwarten Sie noch weitere Annehmlichkeiten wie kostenlose Parkplätze und Möglichkeit zur Aufladung von E-Fahrzeugen, Personalgetränke und -kleidung sowie vergünstigte Hotelübernachtungen durch Personights.

Sie sind begeisterungsfähig, gesellig und haben für jeden Gast ein offenes Ohr?
Dann freuen wir uns auf Ihre Bewerbung!

Die detaillierte Beschreibung der Aufgaben und das gewünschte Profil können Sie gerne unter https://www.vg-furth.de/vg/rathaus/stellenausschreibungen/ einsehen.

Sie haben weitere Fragen?
Diese beantwortet Ihnen gerne Herr Steffen Lehmann, Kloster Manager Seminar- und Schulungszentrum Kloster Furth, Am Klosterberg 1, 84095 Furth bei Landshut Telefon: +49-8704-9282819, lehmann@kloster-furth.de

Dorfladen Furth

zentral regional

NEU

- Feurige Tänzer
- Käpt'N Curry
- Freiburger Nussmix

Unsere Öffnungszeiten:
Montag - Freitag 08.00 Uhr - 18.00 Uhr
Samstag 08.00 Uhr - 12.00 Uhr
Tel. 08704 / 9299809

Der Dorfladen und die Gemeinde Furth laden Sie herzlich ein, mit uns am 17. September den Herbstmarkt und das 10-jährige Jubiläum des Dorfladens Furth zu feiern.

Lassen Sie sich an diesem Tag mit besonderen, kulinarischen Jubiläumsattraktionen überraschen.

Täglich frisch im Dorfladen:

Montag:
BIO-Obst und -Gemüse Fa. Tagwerk
Obst und Gemüse regional
Fa. Schmid-Seyfferth

Dienstag:
BIO-Eier und -Geflügel Fa. Grosser
(Vorbestellung bis Samstag)

Mittwoch:
Backwaren Bäckerei Hatzl
Obst und Gemüse regional Fa. Schmid-Seyfferth

Donnerstag:
BIO-Obst und -Gemüse Fa. Tagwerk

Freitag:
Brot Hofpfisterei
(Vorbestellung bis Dienstag)

Samstag:
50 %-Aktion auf ausgezeichnete Ware

Außerdem:

Post und Lotto
(Öffnungszeiten des Dorfladens Furth)
Reinigungsannahme

NUN IST ALLES WIEDER GRÜN IM GARTEN - EM HILFT IHNEN DABEI:

- EM AKTIV
- EM BLOND - VON CHRISTINE PAINTER AUS FURTH
- UND NOCH VIELE WEITERE EM -PRODUKTE

Verantwortlich für den Inhalt:

Gemeinde Furth bei Landshut
1. Bürgermeister Andreas Horsche
Am Rathaus 6
84095 Furth

Tel. 08704/9119-0
Fax 08704/9119-33
E-Mail: info@vg-furth.de
Internet: www.furth-bei-landshut.de

Rathaus Besuchszeiten:

Montag – Freitag 8.00 Uhr – 12.00 Uhr
Donnerstag 13.30 Uhr – 18.00 Uhr
oder nach telefonischer Vereinbarung

Öffnungszeiten Bücherei:

Montag 16.00 – 18.00 Uhr
Donnerstag 17.00 – 19.00 Uhr
Sonntag 10.00 – 12.00 Uhr
Im Internet unter www.buecherei-furth.de

Öffnungszeiten Wertstoffhof:

Mittwoch von 12.00 – 16.00 Uhr (Winterzeit)
und 14.00 – 18.00 Uhr (Sommerzeit)
Samstag von 10.00 – 14.00 Uhr
(zwischen Furth und Schatzhofen, auf halber Strecke an der Verbindungsstraße)

Notdienste:

Ärztlicher Bereitschaftsdienst: 116 117
Feuerwehr / Rettungsleitstelle: 112
Telefonseelsorge: 0800 / 111 0 111
oder 0800 / 111 0 222

Apotheken-Notdienstplan:

Im Internet unter www.engelapotheke-furth.de oder an der Anzeigentafel der Engel-Apotheke, Landshuter Straße 4, 84095 Furth.

Zahnärzte-Notdienstplan:

Im Internet unter www.notdienst-zahn.de oder in der örtlichen Tagespresse zu entnehmen.