





Bestandsaufnahme / **2. Verfahren**

im Rahmen der Richtlinie zur Förderung des Aufbaus von Hochgeschwindigkeitsnetzen im Freistaat Bayern (Breitbandrichtlinie – BbR) vom 09.07.2014.

1. Die Gemeinde Furth hat ein vorläufiges Erschließungsgebiet festgelegt.
Das Erschließungsgebiet umfasst das gesamte Gemeindegebiet.
2. Die Ortsteile Schatzhofen und Punzenhofen wurden im ersten Verfahren teilweise schon erschlossen.
3. Die derzeitige Ist-Versorgung vor der Markterkundung ist in folgender Tabelle und Karte dargestellt:

Die aktuelle Ist-Versorgung in dem vorläufigen Erschließungsgebiet sieht wie folgt aus:

Tabelle der Ist-Versorgung: Stand vor der Markterkundung									
Download / Upload [Mbit/s]	<=15			>=16			>= 30		
	ja	nein	z.T.	ja	nein	z.T.	ja	nein	z.T.
Furth, Edelmannsberg, Schlucking		x			x		x		
Punzenhofen, Schatzhofen		x				x			x
Wochenendsiedlung Entwies u. Enghof, Hochkreuth, Berghaus, Unterpisat		x		x				x	
Linden			x			x		x	
Restliches Gemeindegebiet	x				x			x	

Gemeinde Furth 2. Verfahren Bestandsaufnahme vor der Markterkundung		
Gemeindegrenze und vorläufiges Erschließungsgebiet		
Erschließungsgebiet im ersten Verfahren		
Bandbreiten im Down-/Upload [Mbit/s] vor der Markterkundung**	<= 15 / 1	
	16 / 1	
	>= 30 / 2 *	
* kein weißer NGA Fleck ** Quellenangaben Telekom Deutschland GmbH		

Bestandsaufnahme im Rahmen der Richtlinie zur Förderung des Aufbaus von Hochgeschwindigkeitsnetzen im Freistaat Bayern (Breitbandrichtlinie – BbR).

04.01.2016 | Gemeinde Furth, Am Rathaus 6, 84095 Furth

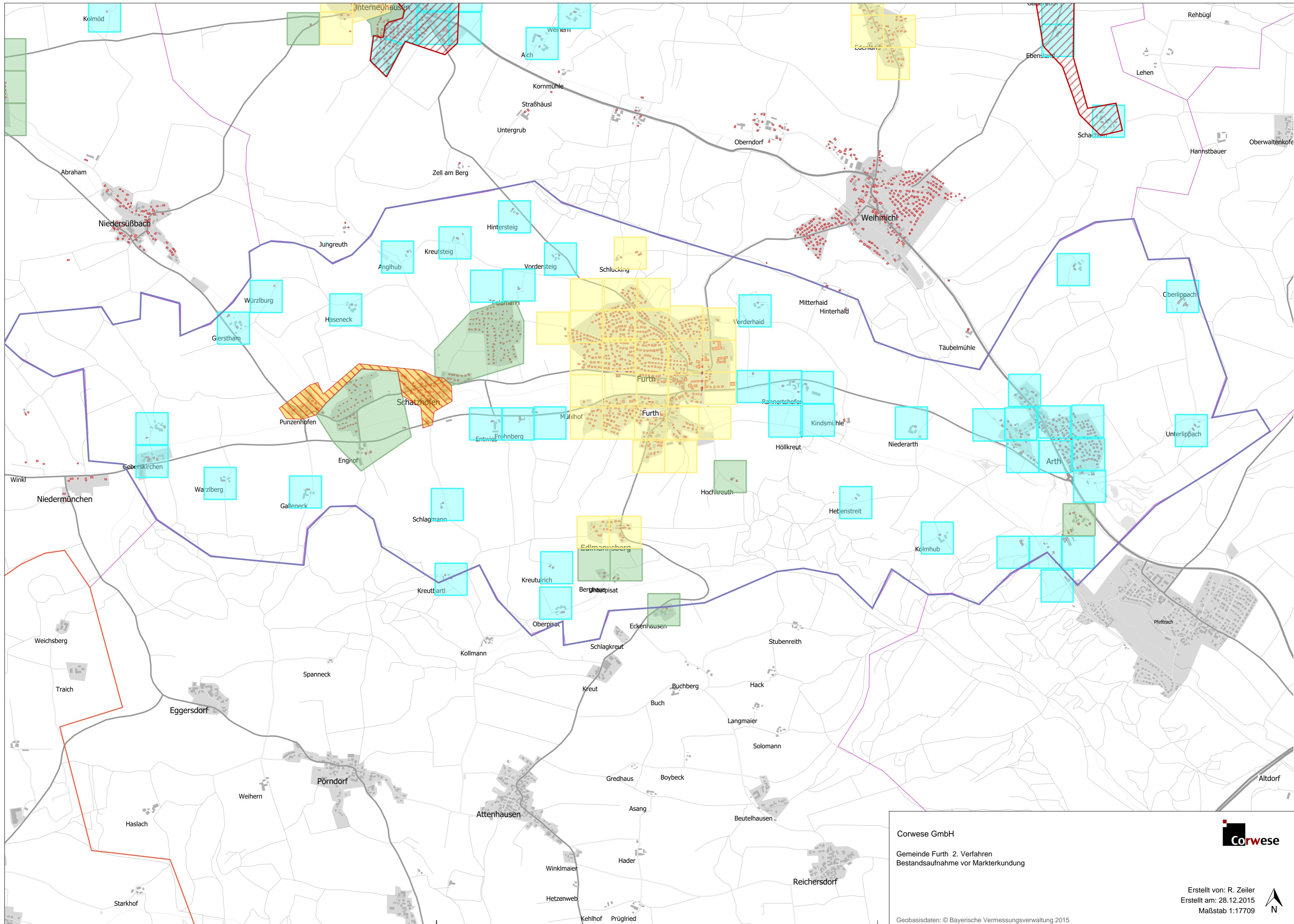

Corwese GmbH
 Gemeinde Furth 2. Verfahren
 Bestandsaufnahme vor Markterkundung

Erstellt von: R. Zeiler
 Erstellt am: 28.12.2015
 Maßstab 1:17709

Geobasisdaten: © Bayerische Vermessungsverwaltung 2015